

# Общество с ограниченной ответственностью «Профит»

ИНН 7813319967, КПП 780401001, ОГРН 1057810248341, Сертификат № РОСС RU.32102.02.01002,  
Свидетельство НП «Судебно-Экспертная Палата» № АА7816 002593,  
195269, г. Санкт-Петербург, ул. Учительская д. 23, литера А, помещение №458, Тел. (812) 950-37-77

Утверждаю:  
Генеральный директор  
ООО «Профит»  
Шорин Р. В.

## Заключение специалиста № ЭИ-014/2025

*Производство исследования начато «03» июля 2025 г.  
Производство исследования закончено «08» августа 2025 г.*

г. Санкт-Петербург

«08» августа 2025 г.

### 1. Общие сведения.

#### 1.1. Заказчик проведения экспертного исследования.

Заказчиком проведения исследования является гражданка РФ Куликова Анна Николаевна, именуемая в дальнейшем «Заказчик».

#### 1.2. Исполнитель проведения экспертного исследования.

Исполнителем проведения экспертного исследования является Общество с ограниченной ответственностью «Профит» в лице генерального директора Шорина Романа Викторовича.

Наименование организации (сокращенное наименование)	ООО «Профит»
Генеральный директор	Шорин Роман Викторович
Фактический адрес	195269, г. Санкт-Петербург, ул. Учительская д. 23, литера А, помещение №458
Телефон	+7 (921) 950-37-77
ИНН	7813319967
КПП	780201001
ОГРН	1057810248341
Дата регистрации	21.04.2005
Форма собственности	Общество с ограниченной ответственностью
Расчетный счёт	р/с 4070 2810 8321 3000 2660
Банк получателя	ФИЛИАЛ «САНКТ-ПЕТЕРБУРГСКИЙ» АО «АЛЬФА-БАНК» г. САНКТ-ПЕТЕРБУРГ
Корреспондентский счёт банка	к/с 30101810600000000786
БИК	044030786
Свидетельство	Свидетельство о членстве в НП «Судебно-Экспертная Палата» Постановление Президиума №35/2018 от 03.12.2018 г.
Сертификат	Сертификат соответствия № РОСС RU.32102.02.01002

# **Общество с ограниченной ответственностью «Профит»**

ИНН 7813319967, КПП 780401001, ОГРН 1057810248341, Сертификат № РОСС RU.32102.02.01002,  
Свидетельство НП «Судебно-Экспертная Палата» № АА7816 002593,  
195269, г. Санкт-Петербург, ул. Учительская д. 23, литера А, помещение №458, Тел. (812) 950-37-77

## **1.3. Основание для проведения экспертного исследования.**

Основанием для производства экспертного исследования является Договор № ЭИ-014/2025 от 03.07.2025 года, заключенный между ООО «Профит» и гражданкой РФ Куликовой Анны Николаевны, именуемая в дальнейшем «Заказчик».

Генеральным директором ООО «Профит» проведение экспертного исследования поручено специалисту, строительному эксперту **Корнилову Якову Евгеньевичу**.

## **1.4. Сведения о специалисте.**

Экспертное исследование проведено специалистом, строительным экспертом Корниловым Яков Евгеньевичем.

**Корнилов Яков Евгеньевич**, имеет высшее техническое образование, окончил «Санкт-Петербургский государственный университет точной механики и оптики (технический университет)», 16.02.1998 г. присвоена квалификация «инженер по специальности приборостроение», диплом №АВС 0335354;

06.07.2010 г. окончил «Санкт-Петербургский государственный архитектурно-строительный университет», диплом серия ПП-I №089563, специальность по диплому «промышленное и гражданское строительство»;

имеет сертификаты и свидетельства о повышении квалификации:

№57/Пр-9 от 16 ноября 2007 года. По курсу: Проектирование электроснабжения, электрооборудования и электроосвещения зданий, сооружений и промышленных предприятий;

№16756-ПКС от 02 декабря 2011 года. По программе: строительство, реконструкция, капитальный ремонт объектов капитального строительства. По курсу: Безопасность строительства и осуществление строительного контроля;

№321-ПКР от 20 декабря 2013 года. По программе: реставрация и реконструкция архитектурного наследия;

№23561-ПКС от 24 ноября 2016 года. По программе: строительство, реконструкция, капитальный ремонт объектов капитального строительства. По курсу: Безопасность строительства и осуществление строительного контроля;

№С32299у от 17 марта 2017 года. По программе: Основы судебной экспертизы;

№100475-ПКП от 06 апреля 2017 года. По программе: Подготовка проектной документации объектов капитального строительства. По курсу: Обследование строительных конструкций зданий и сооружений;

№С-10789 от 11 марта 2020 года. По программе: Сметное дело в строительстве;

№26476-ПКС от 18 ноября 2021 года. По программе: строительство, реконструкция, капитальный ремонт объектов капитального строительства. По курсу: Безопасность строительства и осуществление строительного контроля;

№3082/2021-12 от 29 декабря 2021 года. По теме: организация и управление инженерными изысканиями;

№192/2022-02 от 11 февраля 2022 года. По теме: деятельность по проектированию зданий и сооружений.

Идентификационный номер в Национальном реестре специалистов в области инженерных изысканий и архитектурно-строительного проектирования (НОПРИЗ) ПИ-140372;

Идентификационный номер в Национальном реестре специалистов в области строительства (НОСТРОЙ) С-78-311222;

Диплом о профессиональной переподготовке №130600002562 от 02 ноября 2018 года с правом ведения профессиональной деятельности в сфере организации работ по экспертизе и

# **Общество с ограниченной ответственностью «Профит»**

ИНН 7813319967, КПП 780401001, ОГРН 1057810248341, Сертификат № РОСС RU.32102.02.01002,  
Свидетельство НП «Судебно-Экспертная Палата» № АА7816 002593,  
195269, г. Санкт-Петербург, ул. Учительская д. 23, литера А, помещение №458, Тел. (812) 950-37-77

консультированию при осуществлении закупок для обеспечения государственных, муниципальных и корпоративных нужд. Присвоена квалификация - Эксперт в сфере закупок.

Диплом о профессиональной переподготовке № ИДО/34 от 17 ноября 2023 года, выданный СПбГАСУ, по дополнительной профессиональной программе «Судебная строительно-техническая и стоимостная экспертиза объектов недвижимости», с правом ведения профессиональной деятельности в сфере - судебной экспертизы.

Сертификат соответствия системы сертификации экспертов, организаций и лабораторий, оказывающих услуги в области судебной экспертизы «СУДЭКСПЕРТ» №РОСС RU.И.1124.04ЖЛД0/000857 от 23 ноября 2018 года по экспертным специальностям: 16.4.

Сертификат соответствия системы сертификации экспертов, организаций и лабораторий, оказывающих услуги в области судебной экспертизы «СУДЭКСПЕРТ» №РОСС RU.И.1124.04ЖЛД0/000858 от 23 ноября 2018 года по экспертным специальностям: 16.5.

Свидетельство о членстве в НП «Судебно-Экспертная Палата» ФЛЧ-387-АА от 23 ноября 2018 года.

Сертификат соответствия судебного эксперта «ПАЛАТА СУДЕБНЫХ ЭКСПЕРТОВ» №PS 006437 срок действия до 04.02.2028 года на право самостоятельного производства судебных экспертиз по специальности: 19.1 Исследование промышленных (непродовольственных) товаров, в том числе с целью определения их стоимости.

Сертификат соответствия судебного эксперта «ПАЛАТА СУДЕБНЫХ ЭКСПЕРТОВ» №PS 006438 срок действия до 04.02.2028 года на право самостоятельного производства судебных экспертиз по специальностям: 16.4 Исследование проектной документации, строительных объектов в целях установления их соответствия требованиям специальных правил. Определения технического состояния, причин, условий, обстоятельств и механизма разрушения строительных объектов, частично или полной утраты ими своих функциональных, эксплуатационных, эстетических и других свойств. 16.5 Исследование строительных объектов, их отдельных фрагментов, инженерных систем, оборудования и коммуникации с целью установления объема, качества и стоимости выполненных работ, использованных материалов и изделий. 16.6. Исследование помещений жилых, административных, промышленных и иных зданий, поврежденных заливом (пожаром) с целью определения стоимости их восстановительного ремонта.

Имеет общий трудовой стаж более 27 лет, стаж экспертной работы по профилю объекта исследования более 7 лет.

Документы, подтверждающие квалификацию специалиста-рецензента, представлены в Приложении № 3 настоящего Заключения.

## **1.5. Поставленные перед специалистом вопросы:**

*1. «Завершены ли работы по изготовлению, доставке, установке домокомплекта сборно-разборный КД/ДК-88 размером 8\*11, с двумя террасами на участке, расположенном по адресу: Российская Федерация, Ленинградская область, Приозерский район, Сосновское сельское поселение, вблизи пос. Берёзовка, кадастровый номер 47:03:0806002:2147, выполненные по Договору изготовления, доставки, установки Домокомплекта № КД-24117 от «31» января 2025 года?»*

*2. «Соответствуют ли результаты работ по изготовлению, доставке, установке домокомплекта сборно-разборный КД/ДК-88 размером 8\*11, с двумя террасами на участке, расположенном по адресу: Российская Федерация, Ленинградская область, Приозерский район, Сосновское сельское поселение, вблизи пос. Берёзовка, кадастровый номер 47:03:0806002:2147, выполненные по Договору изготовления, доставки, установки Домокомплекта № КД-24117 от*

# **Общество с ограниченной ответственностью «Профит»**

ИНН 7813319967, КПП 780401001, ОГРН 1057810248341, Сертификат № РОСС RU.32102.02.01002,  
Свидетельство НП «Судебно-Экспертная Палата» № АА7816 002593,  
195269, г. Санкт-Петербург, ул. Учительская д. 23, литера А, помещение №458, Тел. (812) 950-37-77

*«31» января 2025 года, требованиям и условиям Договора изготовления, доставки, установки Домокомплекта № КД-24117 от «31» января 2025 года и установленным законодательством нормативным требованиями ГОСТ, СНиП, СП и т.д.? В случае, если при проведении экспертного исследования будут выявлены недостатки и несоответствия качества выполненных работ установленным нормативным требованиям, то являются ли выявленные недостатки существенными?»*

## **1.6. Предоставленные специалисту материалы:**

- Копия Договора изготовления, доставки, установки Домокомплекта № КД-24117 от «31» января 2025 года с Приложением №1 на 7 листах;
- Копия Расписки от 25.02.2025 года на 1 листе;
- Материалы фото и видеофиксации на 1 электронном носителе.

## **1.7. При проведении экспертного исследования использовались следующие нормативные документы и методическая литература:**

1. Федеральный закон № 73-ФЗ от 31.05.2001 «О государственной судебно-экспертной деятельности в Российской Федерации» (ред. от 08.03.2015 г.)
2. «Градостроительный кодекс Российской Федерации» от 29.12.2004 N 190-ФЗ (ред. от 02.08.2019)
3. Федеральный закон «О техническом регулировании» от 27.12.2002 N 184-ФЗ (последняя редакция)
4. СП 13-102-2003. «Правила обследования несущих строительных конструкций зданий и сооружений» (принят Постановлением Госстроя РФ от 21.08.2003 N 153).
5. СП 13-102-2003. «Правила обследования несущих строительных конструкций зданий и сооружений» (принят Постановлением Госстроя РФ от 21.08.2003 N 153).
6. СП 17.13330.2017 «Кровли. Актуализированная редакция СНиП II-26-76».
7. СП 28.13330.2012 «Защита строительных конструкций от коррозии. Актуализированная редакция СНиП 2.03.11-85 (с Изменениями № 1, 2)».
8. СП 31-105-2002 «Проектирование и строительство энергоэффективных одноквартирных жилых домов с деревянным каркасом».
9. СП 48.13330.2019 «Свод правил. Организация строительства. Актуализированная редакция СНиП 12-01-2004».
10. СП 55.13330.2016 «Свод правил. Дома жилые одноквартирные. СНиП 31-02-2001» (утв. и введен в действие Приказом Минстроя России от 20.10.2016 N 725/пр) (ред. от 10.07.2018).
11. СП 64.13330.2017 «Деревянные конструкции. Актуализированная редакция СНиП II-25-80» (утв. Приказ Минстроя России от 27.02.2017 N 129/пр).
12. СП 70.13330.2012 «Несущие и ограждающие конструкции. Актуализированная редакция СНиП 3.03.01-87» (утв. приказом Федерального агентства по строительству и жилищно-коммунальному хозяйству (Госстрой) от 25 декабря 2012 г. N 109/ГС).
13. СП 71.13330.2017 «Изоляционные и отделочные покрытия. Актуализированная редакция СНиП 3.04.01-87 (с Изменением N 1)»
14. ГОСТ 15467-79 «Управление качеством продукции. Основные понятия. Термины и определения».
15. ГОСТ 2140-81 «Видимые пороки древесины. Классификация, термины и определения, способы измерения».
16. ГОСТ 20022.1-90 «Защита древесины. Термины и определения».
17. ГОСТ 11047-90 «Детали и изделия деревянные для малоэтажных жилых и общественных

# **Общество с ограниченной ответственностью «Профит»**

ИНН 7813319967, КПП 780401001, ОГРН 1057810248341, Сертификат № РОСС RU.32102.02.01002,  
Свидетельство НП «Судебно-Экспертная Палата» № АА7816 002593,  
195269, г. Санкт-Петербург, ул. Учительская д. 23, литера А, помещение №458, Тел. (812) 950-37-77

зданий. Технические условия».

18. ГОСТ 20022.6-93 «Защита древесины. Способы пропитки».

19. ГОСТ 30974-2002 «Соединения угловые деревянных брусчатых и бревенчатых малоэтажных зданий. Классификация, конструкция, размеры».

20. ГОСТ 9463-2016 «Лесоматериалы круглые хвойных пород. Технические условия».

21. ГОСТ 23166-99 «Блоки оконные. Общие технические условия».

22. ГОСТ 30971-2012 «Швы монтажные узлов примыкания оконных блоков к стеновым проемам».

23. ГОСТ 26433.0-85 «Система обеспечения точности геометрических параметров в строительстве. Правила выполнения измерений. Общие положения»

24. ГОСТ 26433.0-95 «Система обеспечения точности геометрических параметров в строительстве».

25. ГОСТ Р 58941-2020 «Система обеспечения точности геометрических параметров в строительстве. Правила выполнения измерений. Общие положения».

26. «Классификатор основных видов дефектов в строительстве и промышленности строительных материалов» (утв. Главной инспекцией Госархстройнадзора РФ 17.11.1993);

27. Методические рекомендации для экспертов. МЮ РФ. Российский Федеральный центр судебной экспертизы, Москва 2000 г.

28. Методические рекомендации по производству судебных экспертиз в государственных судебно-экспертных учреждениях системы Министерства юстиции Российской Федерации. Приложение к приказу Министерства юстиции Российской Федерации от 20.12.2002 г. № 346.

Приведенные и использованные при составлении заключения правовые и нормативно-технические ссылки даны на основании действующих документов.

## **1.8. При проведении экспертного исследования использовалось следующее оборудование:**

- комплект визуально-измерительного контроля ВИК РД 03-606-03 (№612);
- линейка метрическая ГОСТ 427-75;
- смартфон Xiaomi Mi 11 Lite M2101K9AG (№ 45127/52AF00984);
- ноутбук HUAWEI MateBook D15 (№ C8F2A1D4-7B93-4E21-9D5A-3F1C8E7B2A44).

## **1.9. Термины и определения:**

**Обследование** - комплекс мероприятий по определению и оценке фактических значений контролируемых параметров, характеризующих эксплуатационное состояние, пригодность и работоспособность объектов обследования и определяющих возможность их дальнейшей эксплуатации или необходимость восстановления и усиления.

**Дефект** - отдельное несоответствие конструкций какому-либо параметру, установленному проектом или нормативным документом (СНиП, ГОСТ, ТУ, СН и т.д.).

**Повреждение** - неисправность, полученная конструкцией при изготовлении, транспортировании, монтаже или эксплуатации.

**Значительный дефект** - дефект, при наличии которого существенно ухудшаются эксплуатационные характеристики строительной продукции и ее долговечность.

**Критический дефект (при выполнении (СМР))** - дефект, при наличии которого здание, сооружение, его часть или конструктивный элемент функционально непригодны, дальнейшее ведение работ по условиям прочности и устойчивости небезопасно, либо может повлечь снижение указанных характеристик в процессе эксплуатации.

**Критический дефект (при производстве конструкций и изделий)** - дефект, при наличии которого изделие, конструкция функционально непригодны и его использование по

# **Общество с ограниченной ответственностью «Профит»**

ИНН 7813319967, КПП 780401001, ОГРН 1057810248341, Сертификат № РОСС RU.32102.02.01002,  
Свидетельство НП «Судебно-Экспертная Палата» № АА7816 002593,  
195269, г. Санкт-Петербург, ул. Учительская д. 23, литера А, помещение №458, Тел. (812) 950-37-77

назначению может повлечь потерю или снижение прочности, устойчивости, надежности здания, сооружения, его части или конструктивного элемента.

**Дом жилой многоквартирный отдельно стоящий** - дом, состоящий из отдельной квартиры (одного жилого автономного блока), включающий в себя комплекс помещений, предназначенных для индивидуального и/или односемейного заселения жильцов, при их постоянном, длительном или кратковременном проживании (в т.ч. сезонном, отпускном и т.п.).

**Терраса** - огражденная открытая (без устройства остекления) площадка, пристроенная к зданию, встроенная в него или встроенно-пристроенная, не имеющая ограничения по глубине, может иметь покрытие и устраиваться на кровле нижерасположенного этажа.

**Крыша (покрытие)** - верхняя несущая и ограждающая конструкция здания или сооружения для защиты помещений от внешних климатических и других воздействий. сходящихся скатов покрытия, по которому стекает вода.

**Трещина в древесине** - разрыв древесины вдоль волокон.

**Обзол** – часть боковой поверхности бревна, сохранившаяся на обрезном пиломатериале или детали.

**Плесень на древесине** – грибница и плодоношения плесневых грибов на поверхности древесины, в виде отдельных пятен или сплошного налета.

**Гниль** - ненормальные по цвету участки древесины с понижением твердости, возникающие под воздействием дереворазрушающих грибов.

**Защита древесины** - совокупность мероприятий по сохранению и (или) улучшению эксплуатационных свойств древесины.

**Антисептирование поверхности древесины** - химическая защита древесины, предусматривающая нанесение защитного средства на поверхность объекта защиты, не рассчитанная на его проникновение в глубь объекта защиты.

**Биологические агенты разрушения древесины** - бактерии, грибы, насекомые, моллюски и ракообразные, повреждающие и разрушающие древесину.

**Дереворазрушающие грибы** - грибы, разрушающие клеточные стенки древесины и существенно изменяющие ее физико-механические свойства.

**Дереворазрушающие насекомые** - насекомые, повреждающие древесину растущих деревьев и древесину при хранении и эксплуатации.

## **1.10. Объект исследования.**

Объектом исследования является – результаты работ по изготовлению, доставке, установке домокомплекта сборно-разборный КД/ДК-88 размером 8\*11, с двумя террасами на участке, расположенном по адресу: Российская Федерация, Ленинградская область, Приозерский район, Сосновское сельское поселение, вблизи пос. Берёзовка, кадастровый номер 47:03:0806002:2147, выполненные по Договору изготовления, доставки, установки Домокомплекта № КД-24117 от «31» января 2025 года.

## **1.11. Методы проведения исследования.**

Исследование проводилось методами:

- изучения данных в представленных для исследование материалах по объекту исследования;

- визуального осмотра объекта исследования с выполнением контрольных замеров объекта исследования в соответствии с ГОСТ Р 58941-2020 «Система обеспечения точности геометрических параметров в строительстве. Правила выполнения измерений. Общие положения»;

# **Общество с ограниченной ответственностью «Профит»**

ИНН 7813319967, КПП 780401001, ОГРН 1057810248341, Сертификат № РОСС RU.32102.02.01002,  
Свидетельство НП «Судебно-Экспертная Палата» № АА7816 002593,  
195269, г. Санкт-Петербург, ул. Учительская д. 23, литера А, помещение №458, Тел. (812) 950-37-77

- анализа и сопоставления данных, имеющих отношение к предмету исследования, полученных в ходе визуального и инструментального осмотра, с требованиями нормативной и методической литературы.

В ходе осмотра осуществлялось выборочное фиксирование материалов, имеющих отношение к объекту исследования, на цифровую камеру, что соответствует требованиям СП 13-102-2003 «Правила обследования несущих строительных конструкций зданий и сооружений», т. е. исследование проводилось визуальным и инструментальными методами.

## **1.12. Сведения о месте и времени проведения исследования.**

Осмотр объекта исследования – результаты работ по изготовлению, доставке, установке домокомплекта сборно-разборный КД/ДК-88 размером 8\*11, с двумя террасами на участке, расположенном по адресу: Российская Федерация, Ленинградская область, Приозерский район, Сосновское сельское поселение, вблизи пос. Берёзовка, кадастровый номер 47:03:0806002:2147, выполненные по Договору изготовления, доставки, установки Домокомплекта № КД-24117 от «31» января 2025 года, проводился 09 июля 2025 года с 13 часов 00 минут до 16 часов 30 минут при естественном освещении в присутствии представителя Заказчика – Петрова Павла Андреевича. Представители Подрядчика о времени проведения осмотра были уведомлены надлежащим образом (Уведомление Иск. № УО-25/07-05 от 05.07.2025 года), но к моменту и период проведения осмотра не прибыли и при осмотре не присутствовали.

Необходимые измерения выполнялись комплектом визуально-измерительного контроля ВИК РД 03-606-03 (№612); уровнем строительным двухметровым (№246); линейка метрическая ГОСТ 427–75; фотофиксация проводилась на цифровую камеру смартфона Xiaomi Mi 11 Lite M2101K9AG (№ 45127/52AF00984).

# **Общество с ограниченной ответственностью «Профит»**

ИНН 7813319967, КПП 780401001, ОГРН 1057810248341, Сертификат № РОСС RU.32102.02.01002,  
Свидетельство НП «Судебно-Экспертная Палата» № АА7816 002593,  
195269, г. Санкт-Петербург, ул. Учительская д. 23, литера А, помещение №458, Тел. (812) 950-37-77

## **2. Исследовательская часть.**

### **По первому вопросу:**

*«Завершены ли работы по изготовлению, доставке, установке домокомплекта сборно-разборный КД/ДК-88 размером 8\*11, с двумя террасами на участке, расположенном по адресу: Российская Федерация, Ленинградская область, Приозерский район, Сосновское сельское поселение, вблизи пос. Берёзовка, кадастровый номер 47:03:0806002:2147, выполненные по Договору изготовления, доставки, установки Домокомплекта № КД-24117 от «31» января 2025 года?»*

Объектом исследования являются результаты работ по изготовлению, доставке, установке домокомплекта сборно-разборный КД/ДК-88 размером 8\*11, с двумя террасами на участке, расположенном по адресу: Российская Федерация, Ленинградская область, Приозерский район, Сосновское сельское поселение, вблизи пос. Берёзовка, кадастровый номер 47:03:0806002:2147, выполненные по Договору изготовления, доставки, установки Домокомплекта № КД-24117 от «31» января 2025 года.

С целью ответа на поставленный вопрос специалистом проведен анализ предоставленных для исследования материалов по объекту исследования, проведен визуальный осмотр объекта исследования и выполнены необходимые измерения.

По результатам анализа представленных для исследования материалов специалистом установлено следующее:

В соответствии с п. п. 1.1., 1.2, 1.4. Договора изготовления, доставки, установки Домокомплекта № КД-24117 от «31» января 2025 года:

*1.1. ПОДРЯДЧИК принимает на себя обязательства выполнить в соответствии с требованиями и условиями настоящего Договора и своевременно сдать ЗАКАЗЧИКУ цикл работ по изготовлению, доставке, установке домокомплекта сборно-разборный КД/ДК-88, размером 8\*11, с двумя террасами на участок, расположенного по адресу: Российская Федерация, Ленинградская область, Приозерский район, Сосновское сельское поселение, вблизи пос. Берёзовка, кадастровый номер 47:03:0806002:2147.*

*1.2. ПОДРЯДЧИК обязуется выполнить работы по настоящему Договору в полном соответствии с пунктом 1.4. настоящего договора, со всеми нормами и правилами, распространяющимися на выполнение работ соответствующего вида, предусмотренными законодательством Российской Федерации.*

*1.4. Состав и объем работ, подлежащих выполнению ПОДРЯДЧИКОМ по настоящему Договору определен «Сметным расчетом», пункт 2.1. настоящего договора.*

В соответствии с п. 2.1. Договора изготовления, доставки, установки Домокомплекта № КД-24117 от «31» января 2025 года:

*2.1. Работы, предусмотренные настоящим Договором, выполняются ПОДРЯДЧИКОМ по следующей спецификации:*

*2.1.1. Монтаж винтовых свай;*

*2.1.2. Монтаж обвязки свайного поля деревянным брусом 150\*100 с обработкой битумной мастикой и установки сетки от грызунов, включая материалы;*

*2.1.3. Доставка домокомплекта и материалов для монтажа до места монтажа;*

*2.1.4. Работа манипулятора для монтажа домокомплекта;*

*2.1.5. Монтаж панелей пола, стен, перегородок и потолков;*

*2.1.6. Монтаж стропильной системы и металлических элементов крыши (с мембраной);*

# **Общество с ограниченной ответственностью «Профит»**

ИНН 7813319967, КПП 780401001, ОГРН 1057810248341, Сертификат № РОСС RU.32102.02.01002,  
Свидетельство НП «Судебно-Экспертная Палата» № АА7816 002593,  
195269, г. Санкт-Петербург, ул. Учительская д. 23, литера А, помещение №458, Тел. (812) 950-37-77

2.1.7. Отделка фронтонов и боковых частей стропильной системы строганной крашеной доской;

2.1.8. Пластиковые двухкамерные окна (REHAU) с режимом проветривания;

2.1.9. Дверь входная с терморазрывом;

2.1.10. Монтаж окон и двери;

2.1.11. Установка наружных и внутренних фасонных элементов окон и дверей (строганная доска с покраской);

2.1.12. Финишная покраска наружной отделки (имитация бруса), синего цвета;

2.1.13. Финишная покраска внутренней отделки (имитация бруса), белого цвета;

2.1.14. Установка наружных соединительных и угловых элементов отделки (вертикальная строганная доска);

2.1.15. Монтаж пола (ламинат) с установкой наличников.

В соответствии с п. 2.6. Договора изготовления, доставки, установки Домокомплекта № КД-24117 от «31» января 2025 года:

2.6. ПОДРЯДЧИК обязуется выполнить в полном объеме работы, предусмотренные настоящим Договором, в срок 30 рабочих дней, после 90% оплаты полной стоимости договора.

В соответствии с п. п. 3.1., 3.2. Договора изготовления, доставки, установки Домокомплекта № КД-24117 от «31» января 2025 года:

3.1. Общая стоимость работ и домокомплекта по договору составляет: 3 800 000 (три миллиона восемьсот тысяч) рублей 00 копеек.

3.2. Оплата по Договору производится в следующем порядке:

Предоплата ПОДРЯДЧИКУ в размере 100 000 руб. (сто тысяч) 00 копеек, в день подписания Договора.

Предоплата ПОДРЯДЧИКУ в размере 3 320 000 руб. (три миллиона триста двадцать тысяч тысяч рублей) 00 копеек, в день поставки домокомплекта на площадку Заказчика.

Окончательный расчет с ПОДРЯДЧИКОМ в день окончательной установки домокомплекта по факту личного присутствия и осмотра готового изделия ЗАКАЗЧИКОМ производится в размере 380 000 (триста восемьдесят тысяч) рублей. Оплата работ по настоящему Договору производится в рублях РФ перечислением средств на счет ПОДРЯДЧИКА, указанный в настоящем договоре или передачей наличных денежных средств в кассу ПОДРЯДЧИКУ с получением кассового чека.

В соответствии с п. п. 4.1.1., 4.1.2. Договора изготовления, доставки, установки Домокомплекта № КД-24117 от «31» января 2025 года, Подрядчик обязуется:

4.1.1. Выполнить работы качественно, в объеме, предусмотренном настоящим Договором, в предусмотренные сроки.

4.1.2. Осуществлять производство работ в соответствии с законодательством, нормами и правилами (СНиП и СП и т. д.), иными нормативными требованиями, распространяющимися на деятельность соответствующего вида.

В соответствии с п. п. 5.2.1. Договора изготовления, доставки, установки Домокомплекта № КД-24117 от «31» января 2025 года:

5.2. Подрядчик гарантирует:

5.2.1. Достижение результата выполненных Работ, показателей, установленных законодательством, нормами и правилами (СНиП и СП и т. д.), иными нормативными требованиями, в отношении результата работ соответствующего вида, и не несет ответственность за отступление от них.

# Общество с ограниченной ответственностью «Профит»

ИНН 7813319967, КПП 780401001, ОГРН 1057810248341, Сертификат № РОСС RU.32102.02.01002,  
Свидетельство НП «Судебно-Экспертная Палата» № АА7816 002593,  
195269, г. Санкт-Петербург, ул. Учительская д. 23, литера А, помещение №458, Тел. (812) 950-37-77

План с размерами домокомплекта сборно-разборного КД/ДК-88, размером 8\*11, с двумя террасами в Договоре изготовления, доставки, установки Домокомплекта № КД-24117 от «31» января 2025 года в представлен Приложении №1.

Фрагмент Приложения №1 к Договору изготовления, доставки, установки Домокомплекта № КД-24117 от «31» января 2025 года, с планом домокомплекта сборно-разборного КД/ДК-88, размером 8\*11, с двумя террасами представлен в настоящем заключении ниже на рис. 1.



Рис. 1. Фрагмент Приложения №1 к Договору изготовления, доставки, установки Домокомплекта № КД-24117 от «31» января 2025 года, с планом домокомплекта сборно-разборного КД/ДК-88, размером 8\*11, с двумя террасами.

# **Общество с ограниченной ответственностью «Профит»**

ИНН 7813319967, КПП 780401001, ОГРН 1057810248341, Сертификат № РОСС RU.32102.02.01002,  
Свидетельство НП «Судебно-Экспертная Палата» № АА7816 002593,  
195269, г. Санкт-Петербург, ул. Учительская д. 23, литера А, помещение №458, Тел. (812) 950-37-77

С целью ответа на поставленные вопросы после изучения материалов, предоставленных Заказчиком по объекту исследования, специалистом проведен визуальный осмотр объекта с выполнением контрольных замеров объекта исследования в соответствии с ГОСТ Р 58941-2020 «Система обеспечения точности геометрических параметров в строительстве. Правила выполнения измерений. Общие положения» и осуществлением выборочной фотофиксации материалов, имеющих отношение к объекту исследования, на цифровую камеру, что соответствует требованиям СП 13-102-2003 «Правила обследования несущих строительных конструкций зданий и сооружений». Фотографии объекта исследования представлены в приложении №1 (фото-таблица) и приложены к настоящему заключению.

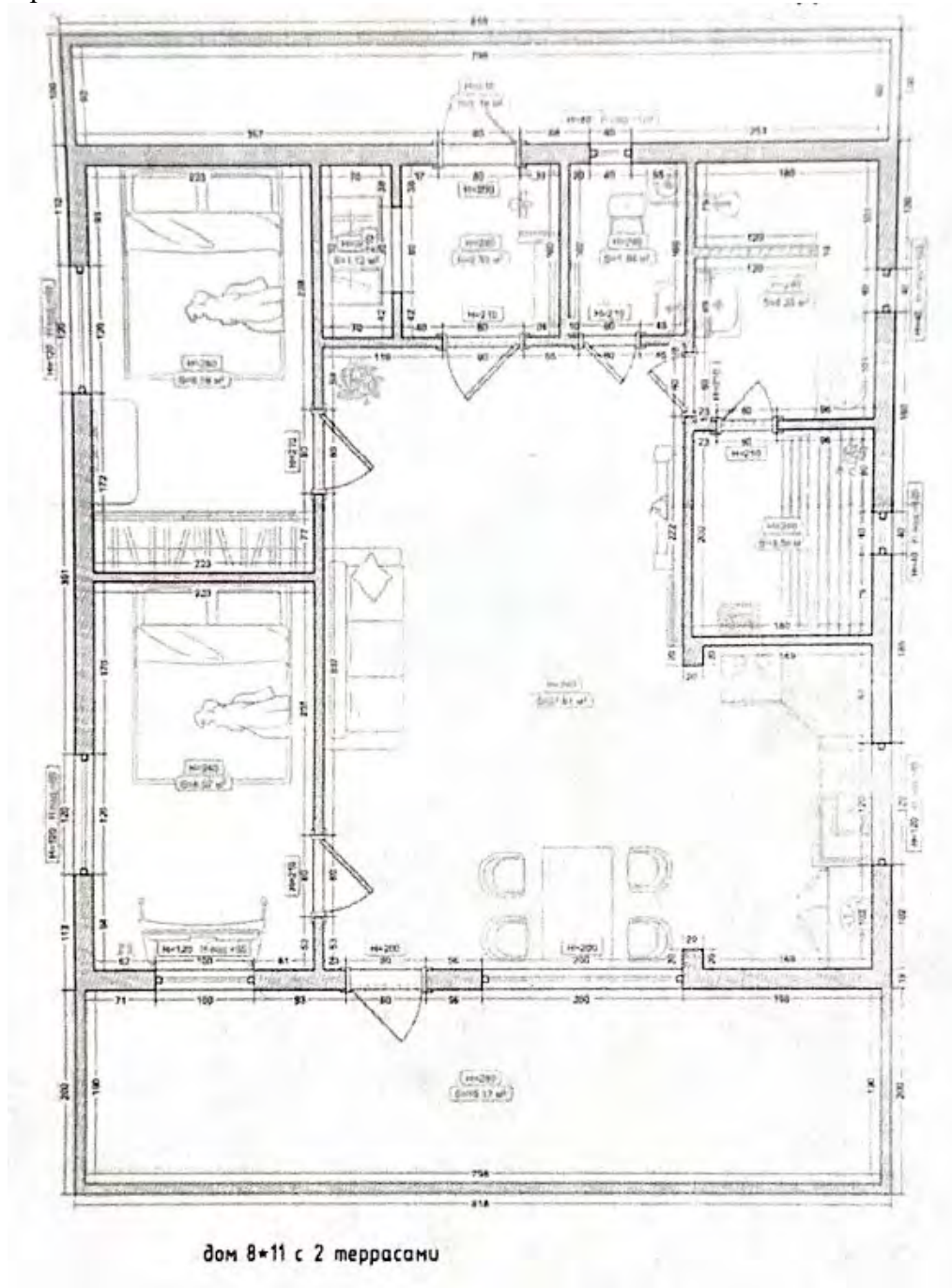
Результаты исследования, послужившие основой для настоящего заключения, приведены по состоянию на 09.07.2025 года.

Фотографии объекта исследования - результатов работ по изготовлению, доставке, установке домокомплекта сборно-разборный КД/ДК-88 размером 8\*11, с двумя террасами на участке, расположенном по адресу: Российская Федерация, Ленинградская область, Приозерский район, Сосновское сельское поселение, вблизи пос. Берёзовка, кадастровый номер 47:03:0806002:2147, выполненные по Договору изготовления, доставки, установки Домокомплекта № КД-24117 от «31» января 2025 года, выполненные специалистом при проведении визуального осмотра с выполнением контрольных замеров, представлены в Приложении № 1 (фото-таблица) и приложены к настоящему заключению.

Общий вид объекта исследования на момент проведения осмотра представлен на фото № 1-5.

Степень завершенности работ по строительству исследуемого индивидуального жилого дома, состояние строительных конструкций и материалов с наружной (внешней) стороны объекта исследования представлены на фото № 1-5, 83-86, 133- 192.

Степень завершенности работ по строительству исследуемого индивидуального жилого дома, состояние строительных конструкций и материалов, смонтированных и находящихся внутри объекта исследования, представлены на фото № 6-82, 87-131.

По результатам натурного осмотра объекта исследования специалистом установлено, что работы по изготовлению, доставке, установке домокомплекта сборно-разборный КД/ДК-88 размером 8\*11, с двумя террасами на участке, расположенном по адресу: Российская Федерация, Ленинградская область, Приозерский район, Сосновское сельское поселение, вблизи пос. Берёзовка, кадастровый номер 47:03:0806002:2147, выполненные по Договору изготовления, доставки, установки Домокомплекта № КД-24117 от «31» января 2025 года, **не завершены и не производятся**. Из полного комплекса строительно-монтажных и отделочных работ по строительству индивидуального жилого дома, подлежащих выполнению в соответствии с п. 2.1. Договора изготовления, доставки, установки Домокомплекта № КД-24117 от «31» января 2025 года, на момент проведения осмотра Подрядчиком, согласно спецификации работ п. 2.1:

**2.1.1. Монтаж винтовых свай – выполнен с нарушением шага установки винтовых свай и количество свай недостаточно для монтажа смонтированного обвязочного пояса** (Смонтированные винтовые сваи представлены на фото № 134—137, 141, 151, 167-169, 175, 179, 181-185. Деформации несущих конструкций обвязочного пояса (сверхнормативные изгибы балок в местах сопряжений), которые связаны с нарушением шага установки винтовых свай и не достатком количества винтовых свай, представлены на фото № 183-192);

**2.1.2. Монтаж обвязки свайного поля деревянным брусом 150\*100 с обработкой битумной мастикой и установки сетки от грызунов, включая материалы - выполнен частично, без обработки битумной мастикой и имеет критические дефекты монтажа,**

# **Общество с ограниченной ответственностью «Профит»**

ИНН 7813319967, КПП 780401001, ОГРН 1057810248341, Сертификат № РОСС RU.32102.02.01002,  
Свидетельство НП «Судебно-Экспертная Палата» № АА7816 002593,  
195269, г. Санкт-Петербург, ул. Учительская д. 23, литера А, помещение №458, Тел. (812) 950-37-77

**которые привели к сверхнормативным деформациям несущих конструкций дома и могут привести к его обрушению.** (Обвязочный пояс из бруса 150\*100 представлен на фото № 135-136, 141-144, 167-170, 177-192. Следы и признаки обработки деревянного бруса обвязки битумной мастикой – отсутствуют, на поверхностях деревянного бруса обвязки видны характерные следы биопоражений (светлые пятна налета на древесине, которые характерны при поражении древесины плесневелыми, дереворазрушающими грибами) фото № 177-178, 179-180, 181-182. Часть деревянного бруса 150\*100, предназначенного для обвязки свайного поля, закупленного и привезенного на объект, не использовано. Не использованный для обвязки брус представлен на фото № 173-174. Сверхнормативные деформации несущих конструкций (сверхнормативные изгибы балок в местах сопряжений), связанные с критическими дефектами монтажа, представлены на фото № 141-144, 167-170, 183-184, 185-186, 187-190, 191-192. Специалист считает необходимым отметить, что критические дефекты монтажа, допущенные Подрядчиком при монтаже обвязочного пояса, не обеспечивают пространственную жесткость и неизменность смонтированных конструкций дома и могут привести к их обрушению. А так же нарушают требования п. 6.3, п. 6.4 СП 55.13330.2016 «Свод правил. Дома жилые многоквартирные. СНиП 31-02-2001» (утв. и введен в действие Приказом Минстроя России от 20.10.2016 N 725/пр) (ред. от 10.07.2018), в соответствии с которым: **6.3 Основания и несущие конструкции должны быть запроектированы и возведены таким образом, чтобы в процессе строительства и в расчетных условиях эксплуатации была исключена возможность разрушений или повреждений конструкций и недопустимого ухудшения эксплуатационных свойств конструкций, приводящих к необходимости прекращения эксплуатации дома. При проектировании кровли следует руководствоваться положениями СП 17.13330. 6.4 Конструкции и основания дома должны обеспечивать надежность в течение срока службы согласно требованиям ГОСТ 27751 и быть рассчитаны на восприятие нормативных нагрузок и воздействий в соответствии с СП 20.13330.)**

2.1.3. Доставка домокомплекта и материалов для монтажа до места монтажа - **выполнена;**

2.1.4. Работа манипулятора для монтажа домокомплекта – **выполнена;**

2.1.5. Монтаж панелей пола, стен, перегородок и потолков – **выполнен с нарушением нормативных требований** (Смонтированные панели пола представлены на фото № 87-89. Величины уступов между смежными смонтированными панелями пола представлены на фото № 90-104, как видно на фотографиях **величина уступов между смежными панели пола составляет до 28 мм** (до 25 мм на фото №95-96, до 15 мм на фото №97-98, до 20 мм на фото №99-102, до 23 мм на фото №103-104, до 28 мм на фото № 90-92), что **не советует нормативным требованиям п.5.21. СП 29.13330.2011** «Полы. Актуализированная редакция СНиП 2.03.13-88» (с Изменениями N 1, 2, 3 ред. от 14.12.2022), в соответствии с которым: **5.21 В полах дощатых, паркетных, из линолеума и ламинированного паркета уступы между смежными изделиями не допускаются.** Под смонтированными панелями пола, под слоем утеплителя в перекрытии пола **выявлено значительное количество влаги.** Капли воды на строительных конструкциях в перекрытии пола представлены на фото № 107-122, что **является нарушением нормативных требований п. 9.19 СП 55.13330.2016** «Свод правил. Дома жилые многоквартирные. СНиП 31-02-2001» (утв. и введен в действие Приказом Минстроя России от 20.10.2016 N 725/пр) (ред. от 10.07.2018), в соответствии с которым: **9.19 Ограждающие конструкции дома должны иметь теплоизоляцию, защиту от проникновения наружного холодного воздуха и пароизоляцию от диффузии водяного пара из внутренних помещений, обеспечивающие: - необходимую температуру на внутренних поверхностях конструкций и**

# **Общество с ограниченной ответственностью «Профит»**

ИНН 7813319967, КПП 780401001, ОГРН 1057810248341, Сертификат № РОСС RU.32102.02.01002,  
Свидетельство НП «Судебно-Экспертная Палата» № АА7816 002593,  
195269, г. Санкт-Петербург, ул. Учительская д. 23, литера А, помещение №458, Тел. (812) 950-37-77

*отсутствие конденсации влаги внутри помещений; - предотвращение накопления влаги в конструкциях. Разница температуры внутреннего воздуха и внутренней поверхности конструкций наружных стен при расчетной температуре внутреннего воздуха не должна превышать 4 °С, а для конструкций пола первого этажа - 2 °С. Температура внутренней поверхности конструктивных элементов окон не должна быть ниже 3 °С при расчетной температуре наружного воздуха. Помещения дома должны быть защищены от проникновения дождевой, талой, грунтовой воды и бытовых утечек воды.* Биоповреждения полученные строительными конструкциями пола в следствии длительного увлажнения представлены на фото № 123-131. Следы грибковых поражений на панелях пола, выполненных из фанеры, представлены на фото № 123-128. Следы биоповреждений и насекомые на лагах деревянного перекрытия пола представлены на фото № 129-131. Нарушение пространственного положения смонтированного каркаса стен, относительно положения обвязочного пояса из бруса представлено на фото №137-140, 149-150. Величина смещения пространственного положения стен относительно положения обвязочного пояса из бруса составляет более 60 мм (до 90 мм). (На фото № 137-138 видно, что величина смещения пространственного положения стены в одном угле относительно оси обвязочного бруса составляет более +30 мм, а величина смещения в другом угле (фото № 139-140) составляет – 30 мм. Соответственно величина общего смещения стены относительно положения обвязочного пояса из бруса составляет более 60 мм. Аналогичное смещение пространственного положения стены относительно положения обвязочного пояса из бруса выявлено по другой стене дома, величина смещение в одном конце стены составляет +30 мм (фото № 149-150), величина смещения в другом конце стены составляет -60 мм (фото №151-52). Соответственно величина общего смещения стены относительно положения обвязочного пояса из бруса составляет более 90 мм.);

*2.1.6. Монтаж стропильной системы и металлических элементов крыши (с мембраной) – не завершен, и выполнен с нарушением нормативных требований* (Металлические элементы крыши смонтированные по стропильной системе представлены на фото № 1-5, 159-166. На фото № 1-5, 159-162 видно, что отделка свесов, фронтонов и боковых частей стропильной системы не выполнена. При этом на фото № 163-164, 165-166 видно что не закрепленные должным образом элементы стропильной системы смещены (завалены) и имеют значительные отклонения от вертикали, что представлено на фото № 163-166.);

*2.1.7. Отделка фронтов и боковых частей стропильной системы строганной крашеной доской – не выполнена;*

*2.1.8. Пластиковые двухкамерные окна (REHAU) с режимом проветривания – не соответствуют требованиям договора* (Смонтированные на объекте оконные блоки представлены на фото № 51-56, 61-62, 70, 74. В нарушение требований договора вместо пластиковых двухкамерных окон (REHAU) с режимом проветривания, на объекте смонтированы пластиковые окна (IVAPER) без режима проветривания. При этом оконная фурнитура для окон, в т. ч. ручки открывания - отсутствуют, монтажные швы оконных проемов в соответствии с нормативными требованиями - не выполнены, монтаж окон в соответствии с нормативными требованиями не завершен;

*2.1.9. Дверь входная с терморазрывом – не соответствует требованиям договора* (Смонтированная на объекте входная дверь представлена на фото №23-28. В нарушение требований договора дверная фурнитура для входной двери (ручки открывания) - отсутствуют, наличие в конструкции двери терморазрыва не подтверждено и специалистом не установлено, в

# **Общество с ограниченной ответственностью «Профит»**

ИНН 7813319967, КПП 780401001, ОГРН 1057810248341, Сертификат № РОСС RU.32102.02.01002,  
Свидетельство НП «Судебно-Экспертная Палата» № АА7816 002593,  
195269, г. Санкт-Петербург, ул. Учительская д. 23, литера А, помещение №458, Тел. (812) 950-37-77

монтажные швы дверных проемов в соответствии с нормативными требованиями - **не выполнены, монтаж дверей в соответствии с нормативными требованиями не завершен;**

**2.1.10. Монтаж окон и двери - не завершен, и выполнен с нарушением нормативных требований.** (Смонтированные на объекте окна и двери представлены на фото № 23-28, 51-56, 61-62, 70, 74, 83-86. Как видно на фото № 23-28, 51-56, 61-62, 70, 74 оконная и дверная фурнитура (ручки открывания) на смонтированных окнах и двери - **отсутствуют**. На фото № 7-10, 11, 13 видно, что дверные коробки межкомнатных дверей и дверные полотна межкомнатных дверей – **не смонтированы и отсутствуют**. Так же специалист отмечает, что монтажные швы дверных и оконных проемов **в соответствии с нормативными требованиями не выполнены**. На фото № 23-28, 51-56, 61-62, 70, 74, 83-86 видно, что в узлах примыкания оконных блоков к оконным проемам монтажные швы выполнены одним теплоизоляционным слоем из пенного утеплителя без устройства наружных водоизоляционных паронепроницаемых слоев, которые обеспечивают диффузию влаги из монтажного шва и защиту от атмосферных воздействий (дождевой влаги, ультрафиолетового излучения, ветра), и без устройства внутренних пароизоляционных слоев, обеспечивающих пароизоляцию и защиту утепляющего слоя от диффузионной парообразной влаги изнутри помещения, в связи с чем не выполняются требования п. 5.1.2. ГОСТ 30971-2012 «Швы монтажные узлов примыкания оконных блоков к стеновым проемам», в соответствии с которым: *5.1.2 При разработке конструктивных решений монтажных швов должен использоваться комплекс материалов, работающих совместно и обеспечивающих выполнение следующих требований:* - герметичность (непроницаемость) при воздействии атмосферных осадков и ветра в соответствии с действующими нормативными документами (НД); определяется по наружному слою;- отсутствие локального промерзания по контуру примыкания оконного блока к стеновому проему;- устойчивость к эксплуатационным нагрузкам;- долговечность в соответствии с расчетным сроком эксплуатации оконного блока, но не ниже требований настоящего стандарта. В связи с чем, на момент проведения осмотра выполненный **монтаж дверей и окон, не соответствует нормативным требованиям: п. 5.1.2, п. 5.1.5, п. 5.1.9 ГОСТ 30971-2012 «Швы монтажные узлов примыкания оконных блоков к стеновым проемам», п. 9.4. ГОСТ 23166-99 «Блоки оконные. Общие технические условия», не соответствует п. А.1.4. Приложение А (Обязательное) Общие требования к материалам монтажного шва ГОСТ 30971-2012 «Швы монтажные узлов примыкания оконных блоков к стеновым проемам».)**

**2.1.11. Установка наружных и внутренних фасонных элементов окон и дверей (строганная доска с покраской) – не выполнена;**

**2.1.12. Финишная покраска наружной отделки (имитация бруса), синего цвета – не завершена** (Степень завершенности финишной покраски наружной отделки синего цвета представлено на фото №1-6. С учетом того, что монтаж части наружной отделки, в т. ч. монтаж фронтонов, боковых частей стропильной системы, монтаж ограждающих конструкций террас и других элементов, в т. ч. фасонных элементов окон и дверей, **финишная покраска наружной отделки - не завершена.**);

**2.1.13. Финишная покраска внутренней отделки (имитация бруса), белого цвета – не завершена, а выполненная покраска имеет повреждения и множественные дефекты** (Качество покраски внутренней отделки белого цвета представлено на фото №15-16, 20,-22, 29-30-50. Дефекты покраски, выраженные в непрокрасе части поверхностей, повреждениях покрасочного слоя и повреждениях элементов внутренней отделки представлены на фото №. На фото № 47-48, 49-50 представлены пятна на окрашенной поверхности потолка от коррозии

# **Общество с ограниченной ответственностью «Профит»**

ИНН 7813319967, КПП 780401001, ОГРН 1057810248341, Сертификат № РОСС RU.32102.02.01002,  
Свидетельство НП «Судебно-Экспертная Палата» № АА7816 002593,  
195269, г. Санкт-Петербург, ул. Учительская д. 23, литера А, помещение №458, Тел. (812) 950-37-77

металлических гвоздей фиксирующих отделку потолка (**пятна на окрашенной поверхности в зоне крепежных элементов, свидетельствуют о продолжительном намокании отделки потолка**). Не окрашенные поверхности внутренней отделки представлены на фото № 73-75. Следы грибковых поражений на не окрашенных поверхностях элементов внутренней отделки представлены на фото № 79-82.);

*2.1.14. Установка наружных соединительных и угловых элементов отделки (вертикальная строганная доска) – не выполнена;*

*2.1.15. Монтаж пола (ламинат) с установкой наличников – не выполнен* (Степень готовности пола на момент проведения осмотра представлены на фото №6-17. Недостатки работ, в т. ч. критические дефекты смонтированного пола, были описаны специалистом ранее, при описании дефектов монтажа панелей пола (п. 2.1.5 настоящего перечня.) и представлены на фото № 87-130.)

Таким образом, по результатам проведенного исследования, отвечая на первый поставленный вопрос специалист делает вывод, что работы по изготовлению, доставке, установке домокомплекта сборно-разборный КД/ДК-88 размером 8\*11, с двумя террасами на участке, расположенном по адресу: Российская Федерация, Ленинградская область, Приозерский район, Сосновское сельское поселение, вблизи пос. Берёзовка, кадастровый номер 47:03:0806002:2147, выполненные по Договору изготовления, доставки, установки Домокомплекта № КД-24117 от «31» января 2025 года, на момент проведения осмотра, а именно на 09.07.2025 года, **не завершены и не производятся**.

При этом специалист считает необходимым отметить, что выполненные по Договору изготовления, доставки, установки Домокомплекта № КД-24117 от «31» января 2025 года работы по изготовлению, доставке, установке домокомплекта сборно-разборный КД/ДК-88 размером 8\*11, с двумя террасами на участке, расположенном по адресу: Российская Федерация, Ленинградская область, Приозерский район, Сосновское сельское поселение, вблизи пос. Берёзовка, кадастровый номер 47:03:0806002:2147 **имеют множественные недостатки качества выполненных работ, в числе которых есть критические дефекты, из-за которых не обеспечивается надежность смонтированных конструкций дома и создаются угрозы разрушения (обрушения) смонтированных конструкций дома.**

# **Общество с ограниченной ответственностью «Профит»**

ИНН 7813319967, КПП 780401001, ОГРН 1057810248341, Сертификат № РОСС RU.32102.02.01002,  
Свидетельство НП «Судебно-Экспертная Палата» № АА7816 002593,  
195269, г. Санкт-Петербург, ул. Учительская д. 23, литера А, помещение №458, Тел. (812) 950-37-77

## **По второму вопросу:**

*«Соответствуют ли результаты работ по изготовлению, доставке, установке домокомплекта сборно-разборный КД/ДК-88 размером 8\*11, с двумя террасами на участке, расположенном по адресу: Российская Федерация, Ленинградская область, Приозерский район, Сосновское сельское поселение, вблизи пос. Берёзовка, кадастровый номер 47:03:0806002:2147, выполненные по Договору изготовления, доставки, установки Домокомплекта № КД-24117 от «31» января 2025 года, требованиям и условиям Договора изготовления, доставки, установки Домокомплекта № КД-24117 от «31» января 2025 года и установленным законодательством нормативным требованиям ГОСТ, СНиП, СП и т.д.? В случае, если при проведении экспертного исследования будут выявлены недостатки и несоответствия качества выполненных работ установленным нормативным требованиям, то являются ли выявленные недостатки существенными?»*

В исследовательской части настоящего заключения по первому вопросу по результатам проведенного исследования специалистом было установлено и сделан вывод, что работы по изготовлению, доставке, установке домокомплекта сборно-разборный КД/ДК-88 размером 8\*11, с двумя террасами на участке, расположенном по адресу: Российская Федерация, Ленинградская область, Приозерский район, Сосновское сельское поселение, вблизи пос. Берёзовка, кадастровый номер 47:03:0806002:2147, выполненные по Договору изготовления, доставки, установки Домокомплекта № КД-24117 от «31» января 2025 года, на момент проведения осмотра, а именно на 09.07.2025 года, **не завершены и не производятся.**

При этом специалист счел необходимым отметить, что выполненные по Договору изготовления, доставки, установки Домокомплекта № КД-24117 от «31» января 2025 года работы по изготовлению, доставке, установке домокомплекта сборно-разборный КД/ДК-88 размером 8\*11, с двумя террасами на участке, расположенном по адресу: Российская Федерация, Ленинградская область, Приозерский район, Сосновское сельское поселение, вблизи пос. Берёзовка, кадастровый номер 47:03:0806002:2147 **имеют множественные недостатки качества выполненных работ, в числе которых есть критические дефекты**, из-за которых **не обеспечивается надежность смонтированных конструкций дома и создаются угрозы разрушения (обрушения) смонтированных конструкций дома.**

Описание множественных несоответствий и недостатков, выявленных специалистом в выполненных по Договору изготовления, доставки, установки Домокомплекта № КД-24117 от «31» января 2025 года работы по изготовлению, доставке, установке домокомплекта сборно-разборный КД/ДК-88 размером 8\*11, с двумя террасами на участке, расположенном по адресу: Российская Федерация, Ленинградская область, Приозерский район, Сосновское сельское поселение, вблизи пос. Берёзовка, кадастровый номер 47:03:0806002:2147, было подробно описано специалистом в исследовательской части настоящего заключения при исследовании первого вопроса. **В исследовательской части по второму вопросу специалист считает необходимым описать и обратить внимание только на часть основных критических дефектов** и нарушений, которые были допущены Подрядчиком при выполнении работ и которые безусловно считаются существенными, негативным образом влияя на безопасность эксплуатации и эксплуатационные характеристики смонтированных конструкций дома, **в числе которых:**

- **Не выполнение комплекса работ по защитной обработке древесины при устройстве обвязки свайного поля деревянным брусом 150\*100**, что привело к биопоражениям несущих деревянных конструкций (светлые пятна налета на древесине, которые характерны при поражении древесины плесневелыми, дереворазрушающими грибами

# **Общество с ограниченной ответственностью «Профит»**

ИНН 7813319967, КПП 780401001, ОГРН 1057810248341, Сертификат № РОСС RU.32102.02.01002,  
Свидетельство НП «Судебно-Экспертная Палата» № АА7816 002593,  
195269, г. Санкт-Петербург, ул. Учительская д. 23, литера А, помещение №458, Тел. (812) 950-37-77

представлены на фото № 177-178, 179-180, 181-182). Не выполнение данных работ при монтаже обвязки свайного поля, **является нарушением нормативных требований, установленных п. 6.11. СП 28.13330.2012** «Защита строительных конструкций от коррозии. Актуализированная редакция СНиП 2.03.11-85 (с Изменениями № 1, 2)», в соответствии с которым:

*6.11 Несущие конструкции, эксплуатируемые на открытом воздухе, должны иметь сплошное массивное сечение и изготавливаться из брусьев, круглого леса или из клееной древесины. Для изготовления конструкций следует использовать древесину, не пораженную дереворазрушающими грибами и насекомыми, с влажностью, соответствующей эксплуатационной.*

*В открытых сооружениях необходимо в максимальной степени использовать средства, предохраняющие деревянные элементы конструкций от прямого попадания на них атмосферной влаги.*

*Для защиты от атмосферных осадков открытые горизонтальные и наклонные грани несущих конструкций следует защищать козырьками из атмосферо- и коррозионно-стойкого материала, в том числе досками, предварительно консервированными биозащитными составами.*

**Выявленное нарушение в защитной обработке древесины при устройстве деревянных конструкций, в соответствии с частью III, раздела 3.5. п. 51 «Классификатор основных видов дефектов в строительстве и промышленности строительных материалов» (Утверждён Главной инспекцией Госархстройнадзора России 17 ноября 1993 года) является – критическим дефектом.**

**Критический дефект (при выполнении СМР) - дефект, при наличии которого здание, сооружение, его часть или конструктивный элемент функционально непригодны, дальнейшее ведение работ по условиям прочности и устойчивости небезопасно, либо может повлечь снижение указанных характеристик в процессе эксплуатации.**

Критический дефект подлежит безусловному устранению до начала последующих работ или с приостановкой начатых работ.

**- Нарушение требований свода правил п. 6.2.6.2. СП 31-105-2002** «Проектирование и строительство энергоэффективных одноквартирных жилых домов с деревянным каркасом», в соответствии с которым: **«6.2.6.2 Соединение прогонов составного сечения встык должно располагаться над опорой.»**, при обвязке свайного поля деревянным брусом 150\*100 (при котором в нарушение установленных нормативных правил соединение несущих балок прогонов **фактически располагается между опорами** фото № 141-144, 167-170, 183-184, 185-186, 187-190, 191-192) привели сверхнормативным деформациям несущих конструкций (сверхнормативным изгибам балок в местах сопряжений). Сверхнормативные изгибы балок в местах сопряжений (при принятой в п. 6.2.4 СП 31-105-2002 расчетной величине максимального прогиба не более 1/360 пролета в свету), представлены на фото № 141-144, 167-170, 183-184, 185-186, 187-190, 191-192.

**Данное нарушение при монтаже несущих деревянных конструкций, в соответствии с частью III, раздела 3.5. пункт 54 «Классификатор основных видов дефектов в строительстве и промышленности строительных материалов» (Утверждён Главной инспекцией Госархстройнадзора России 17 ноября 1993 года) так же является – критическим дефектом.**

Специалист считает необходимым отметить, что критические дефекты монтажа, допущенные Подрядчиком при монтаже обвязочного пояса, не обеспечивают пространственную жесткость и неизменность смонтированных конструкций дома и могут привести к их обрушению. А так же нарушают требования п. 6.3, п. 6.4 СП 55.13330.2016 «Свод правил. Дома жилые одноквартирные. СНиП 31-02-2001» (утв. и введен в действие Приказом Минстроя России от 20.10.2016 N 725/пр) (ред. от 10.07.2018), в соответствии с которым:

# **Общество с ограниченной ответственностью «Профит»**

ИНН 7813319967, КПП 780401001, ОГРН 1057810248341, Сертификат № РОСС RU.32102.02.01002,  
Свидетельство НП «Судебно-Экспертная Палата» № АА7816 002593,  
195269, г. Санкт-Петербург, ул. Учительская д. 23, литера А, помещение №458, Тел. (812) 950-37-77

*6.3 Основания и несущие конструкции должны быть запроектированы и возведены таким образом, чтобы в процессе строительства и в расчетных условиях эксплуатации была исключена возможность разрушений или повреждений конструкций и недопустимого ухудшения эксплуатационных свойств конструкций, приводящих к необходимости прекращения эксплуатации дома. При проектировании кровли следует руководствоваться положениями СП 17.13330.*

*6.4 Конструкции и основания дома должны обеспечивать надежность в течение срока службы согласно требованиям ГОСТ 27751 и быть рассчитаны на восприятие нормативных нагрузок и воздействий в соответствии с СП 20.13330.)*

**- Биоповреждения полученные строительными конструкциями смонтированного деревянного дома в результате длительного увлажнения, в следствии нарушений нормативных требований при выполнении работ, являются критическим дефектом (критическим повреждением), нарушают нормативные требования п. 6.11. СП 28.13330.2012 «Защита строительных конструкций от коррозии. Актуализированная редакция СНиП 2.03.11-85 (с Изменениями № 1, 2)», в соответствии с которым:**

*6.11 Несущие конструкции, эксплуатируемые на открытом воздухе, должны иметь сплошное массивное сечение и изготавливаться из брусьев, круглого леса или из клееной древесины. Для изготовления конструкций следует использовать древесину, не пораженную дереворазрушающими грибами и насекомыми, с влажностью, соответствующей эксплуатационной.*

*В открытых сооружениях необходимо в максимальной степени использовать средства, предохраняющие деревянные элементы конструкций от прямого попадания на них атмосферной влаги.*

*Для защиты от атмосферных осадков открытые горизонтальные и наклонные грани несущих конструкций следует защищать козырьками из атмосферо- и коррозионно-стойкого материала, в том числе досками, предварительно консервированными биозащитными составами.*

Наличие значительного количества влаги выявленного специалистом по смонтированными панелями пола, под слоем утеплителя в перекрытии пола (фото № 107-122) и биоповреждения полученные строительными в следствии длительного увлажнения (фото № 123-131), **нарушают нормативные требования п. 9.19 СП 55.13330.2016 «Свод правил. Дома жилые одноквартирные. СНиП 31-02-2001» (утв. и введен в действие Приказом Минстроя России от 20.10.2016 N 725/пр) (ред. от 10.07.2018), в соответствии с которым:**

*9.19 Ограждающие конструкции дома должны иметь теплоизоляцию, защиту от проникновения наружного холодного воздуха и пароизоляцию от диффузии водяного пара из внутренних помещений, обеспечивающие:*

*- необходимую температуру на внутренних поверхностях конструкций и отсутствие конденсации влаги внутри помещений;*

**- предотвращение накопления влаги в конструкциях.**

*Разница температуры внутреннего воздуха и внутренней поверхности конструкций наружных стен при расчетной температуре внутреннего воздуха не должна превышать 4 °С, а для конструкций пола первого этажа - 2 °С. Температура внутренней поверхности конструктивных элементов окон не должна быть ниже 3 °С при расчетной температуре наружного воздуха.*

*Помещения дома должны быть защищены от проникновения дождевой, талой, грунтовой воды и бытовых утечек воды.*

# **Общество с ограниченной ответственностью «Профит»**

ИНН 7813319967, КПП 780401001, ОГРН 1057810248341, Сертификат № РОСС RU.32102.02.01002,  
Свидетельство НП «Судебно-Экспертная Палата» № АА7816 002593,  
195269, г. Санкт-Петербург, ул. Учительская д. 23, литера А, помещение №458, Тел. (812) 950-37-77

Данные критические дефекты, выявленные специалистом, приводят к недопустимому ухудшения эксплуатационных свойств конструкций смонтированного дома, в связи с чем, являются существенными.

Таким образом, по результатам проведенного исследования, отвечая на второй поставленный вопрос специалист делает вывод, что результаты работ по изготовлению, доставке, установке домокомплекта сборно-разборный КД/ДК-88 размером 8\*11, с двумя террасами на участке, расположенном по адресу: Российская Федерация, Ленинградская область, Приозерский район, Сосновское сельское поселение, вблизи пос. Берёзовка, кадастровый номер 47:03:0806002:2147, выполненные по Договору изготовления, доставки, установки Домокомплекта № КД-24117 от «31» января 2025 года, требованиям и условиям Договора изготовления, доставки, установки Домокомплекта № КД-24117 от «31» января 2025 года и установленным законодательством нормативными требованиями ГОСТ, СНиП, СП – **не соответствуют.**

При проведении экспертного исследования специалистом выявлены недостатки и несоответствия качества выполненных работ установленным нормативным требованиям, в т. ч. и критические дефекты. (Критический дефект (при выполнении СМР) - дефект, при наличии которого здание, сооружение, его часть или конструктивный элемент функционально непригодны, дальнейшее ведение работ по условиям прочности и устойчивости небезопасно, либо может повлечь снижение указанных характеристик в процессе эксплуатации.) Критический дефект подлежит безусловному устранению до начала последующих работ или с приостановкой начатых работ.

Выявленные специалистом **недостатки и несоответствия** качества выполненных работ установленным нормативным требованиям **приводят к недопустимому ухудшения эксплуатационных свойств конструкций смонтированного дома и являются существенными.**

# **Общество с ограниченной ответственностью «Профит»**

ИНН 7813319967, КПП 780401001, ОГРН 1057810248341, Сертификат № РОСС RU.32102.02.01002,  
Свидетельство НП «Судебно-Экспертная Палата» № АА7816 002593,  
195269, г. Санкт-Петербург, ул. Учительская д. 23, литера А, помещение №458, Тел. (812) 950-37-77

## **Выводы специалиста по поставленным вопросам:**

### **По первому вопросу:**

*«Завершены ли работы по изготовлению, доставке, установке домокомплекта сборно-разборный КД/ДК-88 размером 8\*11, с двумя террасами на участке, расположенном по адресу: Российская Федерация, Ленинградская область, Приозерский район, Сосновское сельское поселение, вблизи пос. Берёзовка, кадастровый номер 47:03:0806002:2147, выполненные по Договору изготовления, доставки, установки Домокомплекта № КД-24117 от «31» января 2025 года?»*

### **Ответ специалиста на первый вопрос:**

Работы по изготовлению, доставке, установке домокомплекта сборно-разборный КД/ДК-88 размером 8\*11, с двумя террасами на участке, расположенном по адресу: Российская Федерация, Ленинградская область, Приозерский район, Сосновское сельское поселение, вблизи пос. Берёзовка, кадастровый номер 47:03:0806002:2147, выполненные по Договору изготовления, доставки, установки Домокомплекта № КД-24117 от «31» января 2025 года, на момент проведения осмотра, а именно на 09.07.2025 года, **не завершены и не производятся.**

При этом специалист считает необходимым отметить, что выполненные по Договору изготовления, доставки, установки Домокомплекта № КД-24117 от «31» января 2025 года работы по изготовлению, доставке, установке домокомплекта сборно-разборный КД/ДК-88 размером 8\*11, с двумя террасами на участке, расположенном по адресу: Российская Федерация, Ленинградская область, Приозерский район, Сосновское сельское поселение, вблизи пос. Берёзовка, кадастровый номер 47:03:0806002:2147 **имеют множественные недостатки качества выполненных работ, в числе которых есть критические дефекты, из-за которых не обеспечивается надежность смонтированных конструкций дома и создаются угрозы разрушения (обрушения) смонтированных конструкций дома.**

### **По второму вопросу:**

*«Соответствуют ли результаты работ по изготовлению, доставке, установке домокомплекта сборно-разборный КД/ДК-88 размером 8\*11, с двумя террасами на участке, расположенном по адресу: Российская Федерация, Ленинградская область, Приозерский район, Сосновское сельское поселение, вблизи пос. Берёзовка, кадастровый номер 47:03:0806002:2147, выполненные по Договору изготовления, доставки, установки Домокомплекта № КД-24117 от «31» января 2025 года, требованиям и условиям Договора изготовления, доставки, установки Домокомплекта № КД-24117 от «31» января 2025 года и установленным законодательством нормативным требованиям ГОСТ, СНиП, СП и т.д.? В случае, если при проведении экспертного исследования будут выявлены недостатки и несоответствия качества выполненных работ установленным нормативным требованиям, то являются ли выявленные недостатки существенными?»*

### **Ответ специалиста на второй вопрос:**

Результаты работ по изготовлению, доставке, установке домокомплекта сборно-разборный КД/ДК-88 размером 8\*11, с двумя террасами на участке, расположенном по адресу: Российская Федерация, Ленинградская область, Приозерский район, Сосновское сельское поселение, вблизи пос. Берёзовка, кадастровый номер 47:03:0806002:2147, выполненные по Договору изготовления, доставки, установки Домокомплекта № КД-24117 от «31» января 2025 года, требованиям и условиям Договора изготовления, доставки, установки Домокомплекта №

# **Общество с ограниченной ответственностью «Профит»**

ИНН 7813319967, КПП 780401001, ОГРН 1057810248341, Сертификат № РОСС RU.32102.02.01002,  
Свидетельство НП «Судебно-Экспертная Палата» № АА7816 002593,  
195269, г. Санкт-Петербург, ул. Учительская д. 23, литера А, помещение №458, Тел. (812) 950-37-77

КД-24117 от «31» января 2025 года и установленным законодательством нормативным требованиями ГОСТ, СНиП, СП – **не соответствуют**.

При проведении экспертного исследования специалистом выявлены недостатки и несоответствия качества выполненных работ установленным нормативным требованиям, в т. ч. и критические дефекты. (Критический дефект (при выполнении СМР) - дефект, при наличии которого здание, сооружение, его часть или конструктивный элемент функционально непригодны, дальнейшее ведение работ по условиям прочности и устойчивости небезопасно, либо может повлечь снижение указанных характеристик в процессе эксплуатации.) Критический дефект подлежит безусловному устранению до начала последующих работ или с приостановкой начатых работ.

Выявленные специалистом **недостатки и несоответствия** качества выполненных работ установленным нормативным требованиям приводят к недопустимому ухудшения эксплуатационных свойств конструкций смонтированного дома и **являются существенными**.

**Специалист**

**Я. Е. Корнилов**

К заключению прилагаются:

Приложение № 1 (Фототаблица) на 96 листах.

Приложение № 3 Копии сертификатов калибровки приборов на 2 листах.

Приложение № 4 Копии дипломов и сертификатов специалиста на 19 листах.

# **Общество с ограниченной ответственностью «Профит»**

ИНН 7813319967, КПП 780401001, ОГРН 1057810248341, Сертификат № РОСС RU.32102.02.01002,  
Свидетельство НП «Судебно-Экспертная Палата» № АА7816 002593,  
195269, г. Санкт-Петербург, ул. Учительская д. 23, литера А, помещение №458, Тел. (812) 950-37-77

Приложение № 1  
к заключению специалиста № ЭИ-014/2025

## **ФОТОТАБЛИЦА**



**Фото № 1.**



**Фото № 2.**

# **Общество с ограниченной ответственностью «Профит»**

ИНН 7813319967, КПП 780401001, ОГРН 1057810248341, Сертификат № РОСС RU.32102.02.01002,  
Свидетельство НП «Судебно-Экспертная Палата» № АА7816 002593,  
195269, г. Санкт-Петербург, ул. Учительская д. 23, литера А, помещение №458, Тел. (812) 950-37-77

Приложение № 1  
к заключению специалиста № ЭИ-014/2025

## **ФОТОТАБЛИЦА**



**Фото № 3.**



**Фото № 4.**

# **Общество с ограниченной ответственностью «Профит»**

ИНН 7813319967, КПП 780401001, ОГРН 1057810248341, Сертификат № РОСС RU.32102.02.01002,  
Свидетельство НП «Судебно-Экспертная Палата» № АА7816 002593,  
195269, г. Санкт-Петербург, ул. Учительская д. 23, литера А, помещение №458, Тел. (812) 950-37-77

Приложение № 1  
к заключению специалиста № ЭИ-014/2025

## **ФОТОТАБЛИЦА**



**Фото № 5.**



**Фото № 6.**

# **Общество с ограниченной ответственностью «Профит»**

ИНН 7813319967, КПП 780401001, ОГРН 1057810248341, Сертификат № РОСС RU.32102.02.01002,  
Свидетельство НП «Судебно-Экспертная Палата» № АА7816 002593,  
195269, г. Санкт-Петербург, ул. Учительская д. 23, литера А, помещение №458, Тел. (812) 950-37-77

Приложение № 1  
к заключению специалиста № ЭИ-014/2025

## **ФОТОТАБЛИЦА**



**Фото № 7.**



**Фото № 8.**

# **Общество с ограниченной ответственностью «Профит»**

ИНН 7813319967, КПП 780401001, ОГРН 1057810248341, Сертификат № РОСС RU.32102.02.01002,  
Свидетельство НП «Судебно-Экспертная Палата» № АА7816 002593,  
195269, г. Санкт-Петербург, ул. Учительская д. 23, литера А, помещение №458, Тел. (812) 950-37-77

Приложение № 1  
к заключению специалиста № ЭИ-014/2025

## **ФОТОТАБЛИЦА**



**Фото № 9.**



**Фото № 10.**

# **Общество с ограниченной ответственностью «Профит»**

ИНН 7813319967, КПП 780401001, ОГРН 1057810248341, Сертификат № РОСС RU.32102.02.01002,  
Свидетельство НП «Судебно-Экспертная Палата» № АА7816 002593,  
195269, г. Санкт-Петербург, ул. Учительская д. 23, литера А, помещение №458, Тел. (812) 950-37-77

Приложение № 1  
к заключению специалиста № ЭИ-014/2025

## **ФОТОТАБЛИЦА**



**Фото № 11.**



**Фото № 12.**

# **Общество с ограниченной ответственностью «Профит»**

ИНН 7813319967, КПП 780401001, ОГРН 1057810248341, Сертификат № РОСС RU.32102.02.01002,  
Свидетельство НП «Судебно-Экспертная Палата» № АА7816 002593,  
195269, г. Санкт-Петербург, ул. Учительская д. 23, литера А, помещение №458, Тел. (812) 950-37-77

Приложение № 1  
к заключению специалиста № ЭИ-014/2025

## **ФОТОТАБЛИЦА**



**Фото № 13.**



**Фото № 14.**

# **Общество с ограниченной ответственностью «Профит»**

ИНН 7813319967, КПП 780401001, ОГРН 1057810248341, Сертификат № РОСС RU.32102.02.01002,  
Свидетельство НП «Судебно-Экспертная Палата» № АА7816 002593,  
195269, г. Санкт-Петербург, ул. Учительская д. 23, литера А, помещение №458, Тел. (812) 950-37-77

Приложение № 1  
к заключению специалиста № ЭИ-014/2025

## **ФОТОТАБЛИЦА**



**Фото № 15.**



**Фото № 16.**

# **Общество с ограниченной ответственностью «Профит»**

ИНН 7813319967, КПП 780401001, ОГРН 1057810248341, Сертификат № РОСС RU.32102.02.01002,  
Свидетельство НП «Судебно-Экспертная Палата» № АА7816 002593,  
195269, г. Санкт-Петербург, ул. Учительская д. 23, литера А, помещение №458, Тел. (812) 950-37-77

Приложение № 1  
к заключению специалиста № ЭИ-014/2025

## **ФОТОТАБЛИЦА**



**Фото № 17.**



**Фото № 18.**

# **Общество с ограниченной ответственностью «Профит»**

ИНН 7813319967, КПП 780401001, ОГРН 1057810248341, Сертификат № РОСС RU.32102.02.01002,  
Свидетельство НП «Судебно-Экспертная Палата» № АА7816 002593,  
195269, г. Санкт-Петербург, ул. Учительская д. 23, литера А, помещение №458, Тел. (812) 950-37-77

Приложение № 1  
к заключению специалиста № ЭИ-014/2025

## **ФОТОТАБЛИЦА**



**Фото № 19.**



**Фото № 20.**

# **Общество с ограниченной ответственностью «Профит»**

ИНН 7813319967, КПП 780401001, ОГРН 1057810248341, Сертификат № РОСС RU.32102.02.01002,  
Свидетельство НП «Судебно-Экспертная Палата» № АА7816 002593,  
195269, г. Санкт-Петербург, ул. Учительская д. 23, литера А, помещение №458, Тел. (812) 950-37-77

Приложение № 1  
к заключению специалиста № ЭИ-014/2025

## **ФОТОТАБЛИЦА**



**Фото № 21.**



**Фото № 22.**

# **Общество с ограниченной ответственностью «Профит»**

ИНН 7813319967, КПП 780401001, ОГРН 1057810248341, Сертификат № РОСС RU.32102.02.01002,  
Свидетельство НП «Судебно-Экспертная Палата» № АА7816 002593,  
195269, г. Санкт-Петербург, ул. Учительская д. 23, литера А, помещение №458, Тел. (812) 950-37-77

Приложение № 1  
к заключению специалиста № ЭИ-014/2025

## **ФОТОТАБЛИЦА**



**Фото № 23.**



**Фото № 24.**

# Общество с ограниченной ответственностью «Профит»

ИНН 7813319967, КПП 780401001, ОГРН 1057810248341, Сертификат № РОСС RU.32102.02.01002,  
Свидетельство НП «Судебно-Экспертная Палата» № АА7816 002593,  
195269, г. Санкт-Петербург, ул. Учительская д. 23, литера А, помещение №458, Тел. (812) 950-37-77

Приложение № 1  
к заключению специалиста № ЭИ-014/2025

## ФОТОТАБЛИЦА



Фото № 25.



Фото № 26.

# Общество с ограниченной ответственностью «Профит»

ИНН 7813319967, КПП 780401001, ОГРН 1057810248341, Сертификат № РОСС RU.32102.02.01002,  
Свидетельство НП «Судебно-Экспертная Палата» № АА7816 002593,  
195269, г. Санкт-Петербург, ул. Учительская д. 23, литера А, помещение №458, Тел. (812) 950-37-77

Приложение № 1  
к заключению специалиста № ЭИ-014/2025

## ФОТОТАБЛИЦА



Фото № 27.



Фото № 28.

# **Общество с ограниченной ответственностью «Профит»**

ИНН 7813319967, КПП 780401001, ОГРН 1057810248341, Сертификат № РОСС RU.32102.02.01002,  
Свидетельство НП «Судебно-Экспертная Палата» № АА7816 002593,  
195269, г. Санкт-Петербург, ул. Учительская д. 23, литера А, помещение №458, Тел. (812) 950-37-77

Приложение № 1  
к заключению специалиста № ЭИ-014/2025

## **ФОТОТАБЛИЦА**



**Фото № 29.**



**Фото № 30.**

# **Общество с ограниченной ответственностью «Профит»**

ИНН 7813319967, КПП 780401001, ОГРН 1057810248341, Сертификат № РОСС RU.32102.02.01002,  
Свидетельство НП «Судебно-Экспертная Палата» № АА7816 002593,  
195269, г. Санкт-Петербург, ул. Учительская д. 23, литера А, помещение №458, Тел. (812) 950-37-77

Приложение № 1  
к заключению специалиста № ЭИ-014/2025

## **ФОТОТАБЛИЦА**



**Фото № 31.**



**Фото № 32.**

# **Общество с ограниченной ответственностью «Профит»**

ИНН 7813319967, КПП 780401001, ОГРН 1057810248341, Сертификат № РОСС RU.32102.02.01002,  
Свидетельство НП «Судебно-Экспертная Палата» № АА7816 002593,  
195269, г. Санкт-Петербург, ул. Учительская д. 23, литера А, помещение №458, Тел. (812) 950-37-77

Приложение № 1  
к заключению специалиста № ЭИ-014/2025

## **ФОТОТАБЛИЦА**



**Фото № 33.**



**Фото № 34.**

# **Общество с ограниченной ответственностью «Профит»**

ИНН 7813319967, КПП 780401001, ОГРН 1057810248341, Сертификат № РОСС RU.32102.02.01002,  
Свидетельство НП «Судебно-Экспертная Палата» № АА7816 002593,  
195269, г. Санкт-Петербург, ул. Учительская д. 23, литера А, помещение №458, Тел. (812) 950-37-77

Приложение № 1  
к заключению специалиста № ЭИ-014/2025

## **ФОТОТАБЛИЦА**



**Фото № 35.**



**Фото № 36.**

# **Общество с ограниченной ответственностью «Профит»**

ИНН 7813319967, КПП 780401001, ОГРН 1057810248341, Сертификат № РОСС RU.32102.02.01002,  
Свидетельство НП «Судебно-Экспертная Палата» № АА7816 002593,  
195269, г. Санкт-Петербург, ул. Учительская д. 23, литера А, помещение №458, Тел. (812) 950-37-77

Приложение № 1  
к заключению специалиста № ЭИ-014/2025

## **ФОТОТАБЛИЦА**



**Фото № 37.**



**Фото № 38.**

# **Общество с ограниченной ответственностью «Профит»**

ИНН 7813319967, КПП 780401001, ОГРН 1057810248341, Сертификат № РОСС RU.32102.02.01002,  
Свидетельство НП «Судебно-Экспертная Палата» № АА7816 002593,  
195269, г. Санкт-Петербург, ул. Учительская д. 23, литера А, помещение №458, Тел. (812) 950-37-77

Приложение № 1  
к заключению специалиста № ЭИ-014/2025

## **ФОТОТАБЛИЦА**



**Фото № 39.**



**Фото № 40.**

# **Общество с ограниченной ответственностью «Профит»**

ИНН 7813319967, КПП 780401001, ОГРН 1057810248341, Сертификат № РОСС RU.32102.02.01002,  
Свидетельство НП «Судебно-Экспертная Палата» № АА7816 002593,  
195269, г. Санкт-Петербург, ул. Учительская д. 23, литера А, помещение №458, Тел. (812) 950-37-77

Приложение № 1  
к заключению специалиста № ЭИ-014/2025

## **ФОТОТАБЛИЦА**



**Фото № 41.**



**Фото № 42.**

# **Общество с ограниченной ответственностью «Профит»**

ИНН 7813319967, КПП 780401001, ОГРН 1057810248341, Сертификат № РОСС RU.32102.02.01002,  
Свидетельство НП «Судебно-Экспертная Палата» № АА7816 002593,  
195269, г. Санкт-Петербург, ул. Учительская д. 23, литера А, помещение №458, Тел. (812) 950-37-77

Приложение № 1  
к заключению специалиста № ЭИ-014/2025

## **ФОТОТАБЛИЦА**



**Фото № 43.**



**Фото № 44.**

# **Общество с ограниченной ответственностью «Профит»**

ИНН 7813319967, КПП 780401001, ОГРН 1057810248341, Сертификат № РОСС RU.32102.02.01002,  
Свидетельство НП «Судебно-Экспертная Палата» № АА7816 002593,  
195269, г. Санкт-Петербург, ул. Учительская д. 23, литера А, помещение №458, Тел. (812) 950-37-77

Приложение № 1  
к заключению специалиста № ЭИ-014/2025

## **ФОТОТАБЛИЦА**



**Фото № 45.**



**Фото № 46.**

# **Общество с ограниченной ответственностью «Профит»**

ИНН 7813319967, КПП 780401001, ОГРН 1057810248341, Сертификат № РОСС RU.32102.02.01002,  
Свидетельство НП «Судебно-Экспертная Палата» № АА7816 002593,  
195269, г. Санкт-Петербург, ул. Учительская д. 23, литера А, помещение №458, Тел. (812) 950-37-77

Приложение № 1  
к заключению специалиста № ЭИ-014/2025

## **ФОТОТАБЛИЦА**



**Фото № 47.**



**Фото № 48.**

# **Общество с ограниченной ответственностью «Профит»**

ИНН 7813319967, КПП 780401001, ОГРН 1057810248341, Сертификат № РОСС RU.32102.02.01002,  
Свидетельство НП «Судебно-Экспертная Палата» № АА7816 002593,  
195269, г. Санкт-Петербург, ул. Учительская д. 23, литера А, помещение №458, Тел. (812) 950-37-77

Приложение № 1  
к заключению специалиста № ЭИ-014/2025

## **ФОТОТАБЛИЦА**



**Фото № 49.**



**Фото № 50.**

# Общество с ограниченной ответственностью «Профит»

ИНН 7813319967, КПП 780401001, ОГРН 1057810248341, Сертификат № РОСС RU.32102.02.01002,  
Свидетельство НП «Судебно-Экспертная Палата» № АА7816 002593,  
195269, г. Санкт-Петербург, ул. Учительская д. 23, литера А, помещение №458, Тел. (812) 950-37-77

Приложение № 1  
к заключению специалиста № ЭИ-014/2025

## ФОТОТАБЛИЦА



Фото № 51.



Фото № 52.

# Общество с ограниченной ответственностью «Профит»

ИНН 7813319967, КПП 780401001, ОГРН 1057810248341, Сертификат № РОСС RU.32102.02.01002,  
Свидетельство НП «Судебно-Экспертная Палата» № АА7816 002593,  
195269, г. Санкт-Петербург, ул. Учительская д. 23, литера А, помещение №458, Тел. (812) 950-37-77

Приложение № 1  
к заключению специалиста № ЭИ-014/2025

## ФОТОТАБЛИЦА



Фото № 53.



Фото № 54.

# **Общество с ограниченной ответственностью «Профит»**

ИНН 7813319967, КПП 780401001, ОГРН 1057810248341, Сертификат № РОСС RU.32102.02.01002,  
Свидетельство НП «Судебно-Экспертная Палата» № АА7816 002593,  
195269, г. Санкт-Петербург, ул. Учительская д. 23, литера А, помещение №458, Тел. (812) 950-37-77

Приложение № 1  
к заключению специалиста № ЭИ-014/2025

## **ФОТОТАБЛИЦА**



**Фото № 55.**

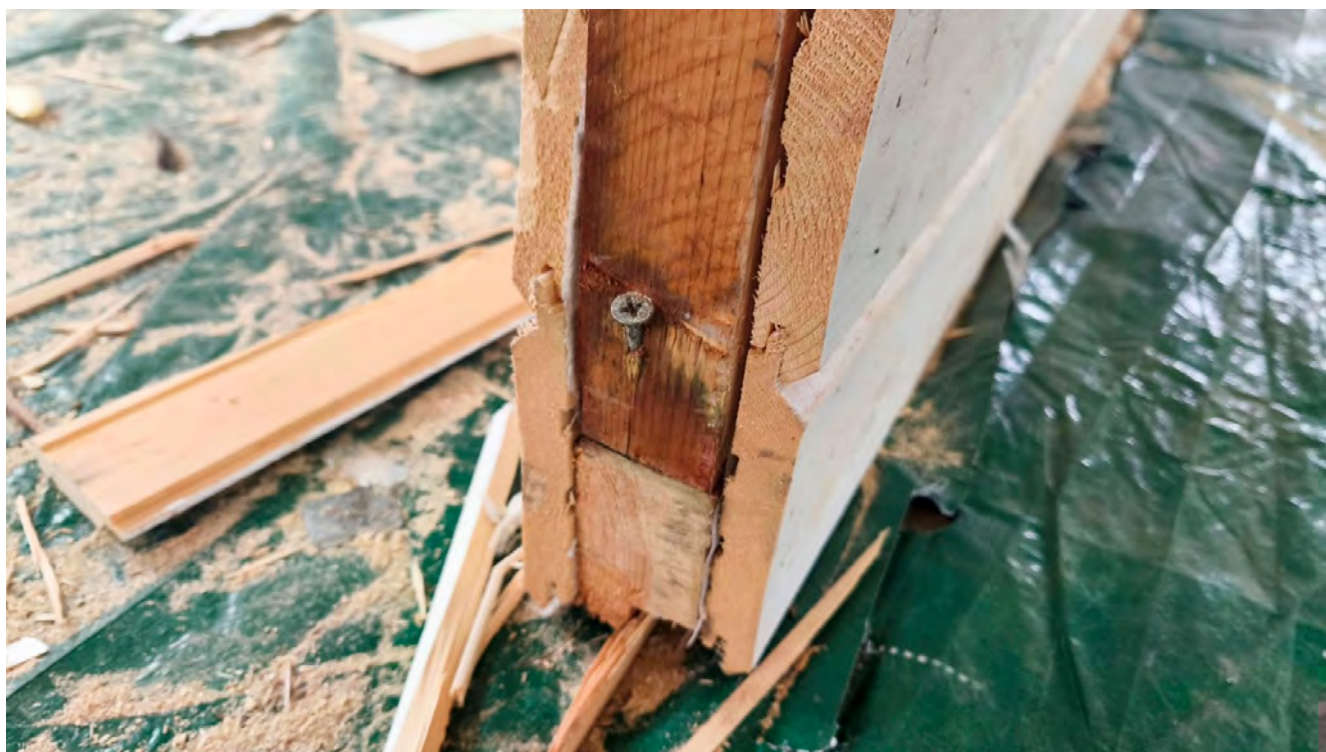

**Фото № 56.**

# **Общество с ограниченной ответственностью «Профит»**

ИНН 7813319967, КПП 780401001, ОГРН 1057810248341, Сертификат № РОСС RU.32102.02.01002,  
Свидетельство НП «Судебно-Экспертная Палата» № АА7816 002593,  
195269, г. Санкт-Петербург, ул. Учительская д. 23, литера А, помещение №458, Тел. (812) 950-37-77

Приложение № 1  
к заключению специалиста № ЭИ-014/2025

## **ФОТОТАБЛИЦА**



**Фото № 57.**



**Фото № 58.**

# **Общество с ограниченной ответственностью «Профит»**

ИНН 7813319967, КПП 780401001, ОГРН 1057810248341, Сертификат № РОСС RU.32102.02.01002,  
Свидетельство НП «Судебно-Экспертная Палата» № АА7816 002593,  
195269, г. Санкт-Петербург, ул. Учительская д. 23, литера А, помещение №458, Тел. (812) 950-37-77

Приложение № 1  
к заключению специалиста № ЭИ-014/2025

## **ФОТОТАБЛИЦА**



**Фото № 59.**



**Фото № 60.**

# **Общество с ограниченной ответственностью «Профит»**

ИНН 7813319967, КПП 780401001, ОГРН 1057810248341, Сертификат № РОСС RU.32102.02.01002,  
Свидетельство НП «Судебно-Экспертная Палата» № АА7816 002593,  
195269, г. Санкт-Петербург, ул. Учительская д. 23, литера А, помещение №458, Тел. (812) 950-37-77

Приложение № 1  
к заключению специалиста № ЭИ-014/2025

## **ФОТОТАБЛИЦА**



**Фото № 61.**



**Фото № 62.**

# **Общество с ограниченной ответственностью «Профит»**

ИНН 7813319967, КПП 780401001, ОГРН 1057810248341, Сертификат № РОСС RU.32102.02.01002,  
Свидетельство НП «Судебно-Экспертная Палата» № АА7816 002593,  
195269, г. Санкт-Петербург, ул. Учительская д. 23, литера А, помещение №458, Тел. (812) 950-37-77

Приложение № 1  
к заключению специалиста № ЭИ-014/2025

## **ФОТОТАБЛИЦА**



**Фото № 63.**



**Фото № 64.**

# **Общество с ограниченной ответственностью «Профит»**

ИНН 7813319967, КПП 780401001, ОГРН 1057810248341, Сертификат № РОСС RU.32102.02.01002,  
Свидетельство НП «Судебно-Экспертная Палата» № АА7816 002593,  
195269, г. Санкт-Петербург, ул. Учительская д. 23, литера А, помещение №458, Тел. (812) 950-37-77

Приложение № 1  
к заключению специалиста № ЭИ-014/2025

## **ФОТОТАБЛИЦА**



**Фото № 65.**



**Фото № 66.**

# **Общество с ограниченной ответственностью «Профит»**

ИНН 7813319967, КПП 780401001, ОГРН 1057810248341, Сертификат № РОСС RU.32102.02.01002,  
Свидетельство НП «Судебно-Экспертная Палата» № АА7816 002593,  
195269, г. Санкт-Петербург, ул. Учительская д. 23, литера А, помещение №458, Тел. (812) 950-37-77

Приложение № 1  
к заключению специалиста № ЭИ-014/2025

## **ФОТОТАБЛИЦА**



**Фото № 67.**



**Фото № 68.**

# **Общество с ограниченной ответственностью «Профит»**

ИНН 7813319967, КПП 780401001, ОГРН 1057810248341, Сертификат № РОСС RU.32102.02.01002,  
Свидетельство НП «Судебно-Экспертная Палата» № АА7816 002593,  
195269, г. Санкт-Петербург, ул. Учительская д. 23, литера А, помещение №458, Тел. (812) 950-37-77

Приложение № 1  
к заключению специалиста № ЭИ-014/2025

## **ФОТОТАБЛИЦА**



**Фото № 69.**



**Фото № 70.**

# **Общество с ограниченной ответственностью «Профит»**

ИНН 7813319967, КПП 780401001, ОГРН 1057810248341, Сертификат № РОСС RU.32102.02.01002,  
Свидетельство НП «Судебно-Экспертная Палата» № АА7816 002593,  
195269, г. Санкт-Петербург, ул. Учительская д. 23, литера А, помещение №458, Тел. (812) 950-37-77

Приложение № 1  
к заключению специалиста № ЭИ-014/2025

## **ФОТОТАБЛИЦА**



**Фото № 71.**



**Фото № 72.**

# **Общество с ограниченной ответственностью «Профит»**

ИНН 7813319967, КПП 780401001, ОГРН 1057810248341, Сертификат № РОСС RU.32102.02.01002,  
Свидетельство НП «Судебно-Экспертная Палата» № АА7816 002593,  
195269, г. Санкт-Петербург, ул. Учительская д. 23, литера А, помещение №458, Тел. (812) 950-37-77

Приложение № 1  
к заключению специалиста № ЭИ-014/2025

## **ФОТОТАБЛИЦА**



**Фото № 73.**



**Фото № 74.**

# **Общество с ограниченной ответственностью «Профит»**

ИНН 7813319967, КПП 780401001, ОГРН 1057810248341, Сертификат № РОСС RU.32102.02.01002,  
Свидетельство НП «Судебно-Экспертная Палата» № АА7816 002593,  
195269, г. Санкт-Петербург, ул. Учительская д. 23, литера А, помещение №458, Тел. (812) 950-37-77

Приложение № 1  
к заключению специалиста № ЭИ-014/2025

## **ФОТОТАБЛИЦА**



**Фото № 75.**



**Фото № 76.**

# **Общество с ограниченной ответственностью «Профит»**

ИНН 7813319967, КПП 780401001, ОГРН 1057810248341, Сертификат № РОСС RU.32102.02.01002,  
Свидетельство НП «Судебно-Экспертная Палата» № АА7816 002593,  
195269, г. Санкт-Петербург, ул. Учительская д. 23, литера А, помещение №458, Тел. (812) 950-37-77

Приложение № 1  
к заключению специалиста № ЭИ-014/2025

## **ФОТОТАБЛИЦА**



**Фото № 77.**



**Фото № 78.**

# **Общество с ограниченной ответственностью «Профит»**

ИНН 7813319967, КПП 780401001, ОГРН 1057810248341, Сертификат № РОСС RU.32102.02.01002,  
Свидетельство НП «Судебно-Экспертная Палата» № АА7816 002593,  
195269, г. Санкт-Петербург, ул. Учительская д. 23, литера А, помещение №458, Тел. (812) 950-37-77

Приложение № 1  
к заключению специалиста № ЭИ-014/2025

## **ФОТОТАБЛИЦА**



**Фото № 79.**



**Фото № 80.**

# **Общество с ограниченной ответственностью «Профит»**

ИНН 7813319967, КПП 780401001, ОГРН 1057810248341, Сертификат № РОСС RU.32102.02.01002,  
Свидетельство НП «Судебно-Экспертная Палата» № АА7816 002593,  
195269, г. Санкт-Петербург, ул. Учительская д. 23, литера А, помещение №458, Тел. (812) 950-37-77

Приложение № 1  
к заключению специалиста № ЭИ-014/2025

## **ФОТОТАБЛИЦА**



**Фото № 81.**



**Фото № 82.**

# **Общество с ограниченной ответственностью «Профит»**

ИНН 7813319967, КПП 780401001, ОГРН 1057810248341, Сертификат № РОСС RU.32102.02.01002,  
Свидетельство НП «Судебно-Экспертная Палата» № АА7816 002593,  
195269, г. Санкт-Петербург, ул. Учительская д. 23, литера А, помещение №458, Тел. (812) 950-37-77

Приложение № 1  
к заключению специалиста № ЭИ-014/2025

## **ФОТОТАБЛИЦА**



**Фото № 83.**

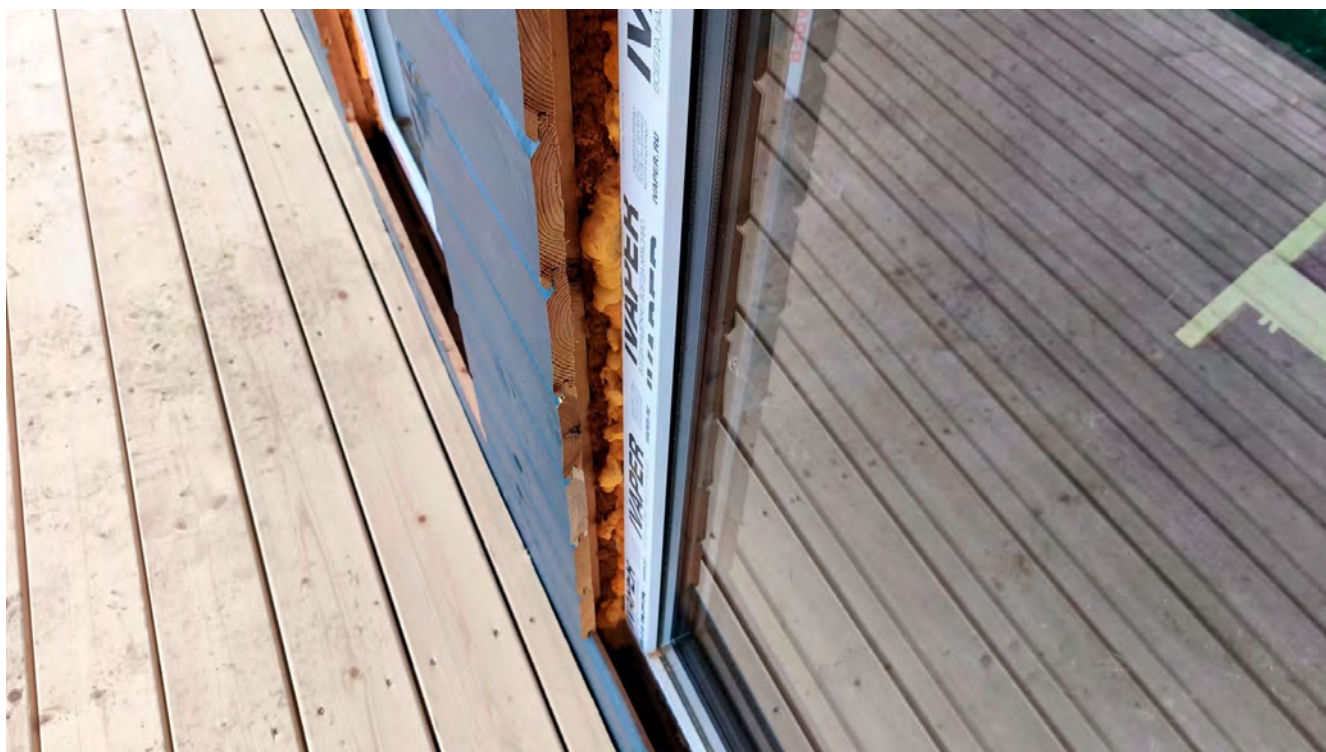

**Фото № 84.**

# Общество с ограниченной ответственностью «Профит»

ИНН 7813319967, КПП 780401001, ОГРН 1057810248341, Сертификат № РОСС RU.32102.02.01002,  
Свидетельство НП «Судебно-Экспертная Палата» № АА7816 002593,  
195269, г. Санкт-Петербург, ул. Учительская д. 23, литера А, помещение №458, Тел. (812) 950-37-77

Приложение № 1  
к заключению специалиста № ЭИ-014/2025

## ФОТОТАБЛИЦА



Фото № 85.



Фото № 86.

# **Общество с ограниченной ответственностью «Профит»**

ИНН 7813319967, КПП 780401001, ОГРН 1057810248341, Сертификат № РОСС RU.32102.02.01002,  
Свидетельство НП «Судебно-Экспертная Палата» № АА7816 002593,  
195269, г. Санкт-Петербург, ул. Учительская д. 23, литера А, помещение №458, Тел. (812) 950-37-77

Приложение № 1  
к заключению специалиста № ЭИ-014/2025

## **ФОТОТАБЛИЦА**



**Фото № 87.**



**Фото № 88.**

# **Общество с ограниченной ответственностью «Профит»**

ИНН 7813319967, КПП 780401001, ОГРН 1057810248341, Сертификат № РОСС RU.32102.02.01002,  
Свидетельство НП «Судебно-Экспертная Палата» № АА7816 002593,  
195269, г. Санкт-Петербург, ул. Учительская д. 23, литера А, помещение №458, Тел. (812) 950-37-77

Приложение № 1  
к заключению специалиста № ЭИ-014/2025

## **ФОТОТАБЛИЦА**



**Фото № 89.**



**Фото № 90.**

# **Общество с ограниченной ответственностью «Профит»**

ИНН 7813319967, КПП 780401001, ОГРН 1057810248341, Сертификат № РОСС RU.32102.02.01002,  
Свидетельство НП «Судебно-Экспертная Палата» № АА7816 002593,  
195269, г. Санкт-Петербург, ул. Учительская д. 23, литера А, помещение №458, Тел. (812) 950-37-77

Приложение № 1  
к заключению специалиста № ЭИ-014/2025

## **ФОТОТАБЛИЦА**



**Фото № 91.**



**Фото № 92.**

# **Общество с ограниченной ответственностью «Профит»**

ИНН 7813319967, КПП 780401001, ОГРН 1057810248341, Сертификат № РОСС RU.32102.02.01002,  
Свидетельство НП «Судебно-Экспертная Палата» № АА7816 002593,  
195269, г. Санкт-Петербург, ул. Учительская д. 23, литера А, помещение №458, Тел. (812) 950-37-77

Приложение № 1  
к заключению специалиста № ЭИ-014/2025

## **ФОТОТАБЛИЦА**



**Фото № 93.**



**Фото № 94.**

# Общество с ограниченной ответственностью «Профит»

ИНН 7813319967, КПП 780401001, ОГРН 1057810248341, Сертификат № РОСС RU.32102.02.01002,  
Свидетельство НП «Судебно-Экспертная Палата» № АА7816 002593,  
195269, г. Санкт-Петербург, ул. Учительская д. 23, литера А, помещение №458, Тел. (812) 950-37-77

Приложение № 1  
к заключению специалиста № ЭИ-014/2025

## ФОТОТАБЛИЦА



Фото № 95.



Фото № 96.

# **Общество с ограниченной ответственностью «Профит»**

ИНН 7813319967, КПП 780401001, ОГРН 1057810248341, Сертификат № РОСС RU.32102.02.01002,  
Свидетельство НП «Судебно-Экспертная Палата» № АА7816 002593,  
195269, г. Санкт-Петербург, ул. Учительская д. 23, литера А, помещение №458, Тел. (812) 950-37-77

Приложение № 1  
к заключению специалиста № ЭИ-014/2025

## **ФОТОТАБЛИЦА**



**Фото № 97.**



**Фото № 98.**

# Общество с ограниченной ответственностью «Профит»

ИНН 7813319967, КПП 780401001, ОГРН 1057810248341, Сертификат № РОСС RU.32102.02.01002,  
Свидетельство НП «Судебно-Экспертная Палата» № АА7816 002593,  
195269, г. Санкт-Петербург, ул. Учительская д. 23, литера А, помещение №458, Тел. (812) 950-37-77

Приложение № 1  
к заключению специалиста № ЭИ-014/2025

## ФОТОТАБЛИЦА



Фото № 99.



Фото № 100.

# **Общество с ограниченной ответственностью «Профит»**

ИНН 7813319967, КПП 780401001, ОГРН 1057810248341, Сертификат № РОСС RU.32102.02.01002,  
Свидетельство НП «Судебно-Экспертная Палата» № АА7816 002593,  
195269, г. Санкт-Петербург, ул. Учительская д. 23, литера А, помещение №458, Тел. (812) 950-37-77

Приложение № 1  
к заключению специалиста № ЭИ-014/2025

## **ФОТОТАБЛИЦА**



**Фото № 101.**



**Фото № 102.**

# Общество с ограниченной ответственностью «Профит»

ИНН 7813319967, КПП 780401001, ОГРН 1057810248341, Сертификат № РОСС RU.32102.02.01002,  
Свидетельство НП «Судебно-Экспертная Палата» № АА7816 002593,  
195269, г. Санкт-Петербург, ул. Учительская д. 23, литера А, помещение №458, Тел. (812) 950-37-77

Приложение № 1  
к заключению специалиста № ЭИ-014/2025

## ФОТОТАБЛИЦА



Фото № 103.



Фото № 104.

# **Общество с ограниченной ответственностью «Профит»**

ИНН 7813319967, КПП 780401001, ОГРН 1057810248341, Сертификат № РОСС RU.32102.02.01002,  
Свидетельство НП «Судебно-Экспертная Палата» № АА7816 002593,  
195269, г. Санкт-Петербург, ул. Учительская д. 23, литера А, помещение №458, Тел. (812) 950-37-77

Приложение № 1  
к заключению специалиста № ЭИ-014/2025

## **ФОТОТАБЛИЦА**



**Фото № 105.**



**Фото № 106.**

**ФОТОТАБЛИЦА**



**Фото № 107.**



**Фото № 108.**

# **Общество с ограниченной ответственностью «Профит»**

ИНН 7813319967, КПП 780401001, ОГРН 1057810248341, Сертификат № РОСС RU.32102.02.01002,  
Свидетельство НП «Судебно-Экспертная Палата» № АА7816 002593,  
195269, г. Санкт-Петербург, ул. Учительская д. 23, литера А, помещение №458, Тел. (812) 950-37-77

Приложение № 1  
к заключению специалиста № ЭИ-014/2025

## **ФОТОТАБЛИЦА**



**Фото № 109.**



**Фото № 110.**

# **Общество с ограниченной ответственностью «Профит»**

ИНН 7813319967, КПП 780401001, ОГРН 1057810248341, Сертификат № РОСС RU.32102.02.01002,  
Свидетельство НП «Судебно-Экспертная Палата» № АА7816 002593,  
195269, г. Санкт-Петербург, ул. Учительская д. 23, литера А, помещение №458, Тел. (812) 950-37-77

Приложение № 1  
к заключению специалиста № ЭИ-014/2025

## **ФОТОТАБЛИЦА**



**Фото № 111.**



**Фото № 112.**

# **Общество с ограниченной ответственностью «Профит»**

ИНН 7813319967, КПП 780401001, ОГРН 1057810248341, Сертификат № РОСС RU.32102.02.01002,  
Свидетельство НП «Судебно-Экспертная Палата» № АА7816 002593,  
195269, г. Санкт-Петербург, ул. Учительская д. 23, литера А, помещение №458, Тел. (812) 950-37-77

Приложение № 1  
к заключению специалиста № ЭИ-014/2025

## **ФОТОТАБЛИЦА**



**Фото № 113.**



**Фото № 114.**

# **Общество с ограниченной ответственностью «Профит»**

ИНН 7813319967, КПП 780401001, ОГРН 1057810248341, Сертификат № РОСС RU.32102.02.01002,  
Свидетельство НП «Судебно-Экспертная Палата» № АА7816 002593,  
195269, г. Санкт-Петербург, ул. Учительская д. 23, литера А, помещение №458, Тел. (812) 950-37-77

Приложение № 1  
к заключению специалиста № ЭИ-014/2025

## **ФОТОТАБЛИЦА**



**Фото №115.**



**Фото № 116.**

# **Общество с ограниченной ответственностью «Профит»**

ИНН 7813319967, КПП 780401001, ОГРН 1057810248341, Сертификат № РОСС RU.32102.02.01002,  
Свидетельство НП «Судебно-Экспертная Палата» № АА7816 002593,  
195269, г. Санкт-Петербург, ул. Учительская д. 23, литера А, помещение №458, Тел. (812) 950-37-77

Приложение № 1  
к заключению специалиста № ЭИ-014/2025

## **ФОТОТАБЛИЦА**



**Фото № 117.**



**Фото № 118.**

**ФОТОТАБЛИЦА**



**Фото № 119.**



**Фото № 120.**

# **Общество с ограниченной ответственностью «Профит»**

ИНН 7813319967, КПП 780401001, ОГРН 1057810248341, Сертификат № РОСС RU.32102.02.01002,  
Свидетельство НП «Судебно-Экспертная Палата» № АА7816 002593,  
195269, г. Санкт-Петербург, ул. Учительская д. 23, литера А, помещение №458, Тел. (812) 950-37-77

Приложение № 1  
к заключению специалиста № ЭИ-014/2025

## **ФОТОТАБЛИЦА**



**Фото № 121.**



**Фото № 122.**

# **Общество с ограниченной ответственностью «Профит»**

ИНН 7813319967, КПП 780401001, ОГРН 1057810248341, Сертификат № РОСС RU.32102.02.01002,  
Свидетельство НП «Судебно-Экспертная Палата» № АА7816 002593,  
195269, г. Санкт-Петербург, ул. Учительская д. 23, литера А, помещение №458, Тел. (812) 950-37-77

Приложение № 1  
к заключению специалиста № ЭИ-014/2025

## **ФОТОТАБЛИЦА**



**Фото № 123.**



**Фото № 124.**

# **Общество с ограниченной ответственностью «Профит»**

ИНН 7813319967, КПП 780401001, ОГРН 1057810248341, Сертификат № РОСС RU.32102.02.01002,  
Свидетельство НП «Судебно-Экспертная Палата» № АА7816 002593,  
195269, г. Санкт-Петербург, ул. Учительская д. 23, литера А, помещение №458, Тел. (812) 950-37-77

Приложение № 1  
к заключению специалиста № ЭИ-014/2025

## **ФОТОТАБЛИЦА**



**Фото № 125.**



**Фото № 126.**

# **Общество с ограниченной ответственностью «Профит»**

ИНН 7813319967, КПП 780401001, ОГРН 1057810248341, Сертификат № РОСС RU.32102.02.01002,  
Свидетельство НП «Судебно-Экспертная Палата» № АА7816 002593,  
195269, г. Санкт-Петербург, ул. Учительская д. 23, литера А, помещение №458, Тел. (812) 950-37-77

Приложение № 1  
к заключению специалиста № ЭИ-014/2025

## **ФОТОТАБЛИЦА**



**Фото № 127.**



**Фото № 128.**

# **Общество с ограниченной ответственностью «Профит»**

ИНН 7813319967, КПП 780401001, ОГРН 1057810248341, Сертификат № РОСС RU.32102.02.01002,  
Свидетельство НП «Судебно-Экспертная Палата» № АА7816 002593,  
195269, г. Санкт-Петербург, ул. Учительская д. 23, литера А, помещение №458, Тел. (812) 950-37-77

Приложение № 1  
к заключению специалиста № ЭИ-014/2025

## **ФОТОТАБЛИЦА**



**Фото № 129.**



**Фото № 130.**

# **Общество с ограниченной ответственностью «Профит»**

ИНН 7813319967, КПП 780401001, ОГРН 1057810248341, Сертификат № РОСС RU.32102.02.01002,  
Свидетельство НП «Судебно-Экспертная Палата» № АА7816 002593,  
195269, г. Санкт-Петербург, ул. Учительская д. 23, литера А, помещение №458, Тел. (812) 950-37-77

Приложение № 1  
к заключению специалиста № ЭИ-014/2025

## **ФОТОТАБЛИЦА**



**Фото № 131.**



**Фото № 132.**

# **Общество с ограниченной ответственностью «Профит»**

ИНН 7813319967, КПП 780401001, ОГРН 1057810248341, Сертификат № РОСС RU.32102.02.01002,  
Свидетельство НП «Судебно-Экспертная Палата» № АА7816 002593,  
195269, г. Санкт-Петербург, ул. Учительская д. 23, литера А, помещение №458, Тел. (812) 950-37-77

Приложение № 1  
к заключению специалиста № ЭИ-014/2025

## **ФОТОТАБЛИЦА**



**Фото № 133.**



**Фото № 134.**

# **Общество с ограниченной ответственностью «Профит»**

ИНН 7813319967, КПП 780401001, ОГРН 1057810248341, Сертификат № РОСС RU.32102.02.01002,  
Свидетельство НП «Судебно-Экспертная Палата» № АА7816 002593,  
195269, г. Санкт-Петербург, ул. Учительская д. 23, литера А, помещение №458, Тел. (812) 950-37-77

Приложение № 1  
к заключению специалиста № ЭИ-014/2025

## **ФОТОТАБЛИЦА**



**Фото № 135.**



**Фото № 136.**

# **Общество с ограниченной ответственностью «Профит»**

ИНН 7813319967, КПП 780401001, ОГРН 1057810248341, Сертификат № РОСС RU.32102.02.01002,  
Свидетельство НП «Судебно-Экспертная Палата» № АА7816 002593,  
195269, г. Санкт-Петербург, ул. Учительская д. 23, литера А, помещение №458, Тел. (812) 950-37-77

Приложение № 1  
к заключению специалиста № ЭИ-014/2025

## **ФОТОТАБЛИЦА**



**Фото № 137.**



**Фото № 138.**

# **Общество с ограниченной ответственностью «Профит»**

ИНН 7813319967, КПП 780401001, ОГРН 1057810248341, Сертификат № РОСС RU.32102.02.01002,  
Свидетельство НП «Судебно-Экспертная Палата» № АА7816 002593,  
195269, г. Санкт-Петербург, ул. Учительская д. 23, литера А, помещение №458, Тел. (812) 950-37-77

Приложение № 1  
к заключению специалиста № ЭИ-014/2025

## **ФОТОТАБЛИЦА**



**Фото № 139.**



**Фото № 140.**

# **Общество с ограниченной ответственностью «Профит»**

ИНН 7813319967, КПП 780401001, ОГРН 1057810248341, Сертификат № РОСС RU.32102.02.01002,  
Свидетельство НП «Судебно-Экспертная Палата» № АА7816 002593,  
195269, г. Санкт-Петербург, ул. Учительская д. 23, литера А, помещение №458, Тел. (812) 950-37-77

Приложение № 1  
к заключению специалиста № ЭИ-014/2025

## **ФОТОТАБЛИЦА**



**Фото № 141.**



**Фото № 142.**

# **Общество с ограниченной ответственностью «Профит»**

ИНН 7813319967, КПП 780401001, ОГРН 1057810248341, Сертификат № РОСС RU.32102.02.01002,  
Свидетельство НП «Судебно-Экспертная Палата» № АА7816 002593,  
195269, г. Санкт-Петербург, ул. Учительская д. 23, литера А, помещение №458, Тел. (812) 950-37-77

Приложение № 1  
к заключению специалиста № ЭИ-014/2025

## **ФОТОТАБЛИЦА**



**Фото № 143.**



**Фото № 144.**

# **Общество с ограниченной ответственностью «Профит»**

ИНН 7813319967, КПП 780401001, ОГРН 1057810248341, Сертификат № РОСС RU.32102.02.01002,  
Свидетельство НП «Судебно-Экспертная Палата» № АА7816 002593,  
195269, г. Санкт-Петербург, ул. Учительская д. 23, литера А, помещение №458, Тел. (812) 950-37-77

Приложение № 1  
к заключению специалиста № ЭИ-014/2025

## **ФОТОТАБЛИЦА**



**Фото № 145.**



**Фото № 146.**

# **Общество с ограниченной ответственностью «Профит»**

ИНН 7813319967, КПП 780401001, ОГРН 1057810248341, Сертификат № РОСС RU.32102.02.01002,  
Свидетельство НП «Судебно-Экспертная Палата» № АА7816 002593,  
195269, г. Санкт-Петербург, ул. Учительская д. 23, литера А, помещение №458, Тел. (812) 950-37-77

Приложение № 1  
к заключению специалиста № ЭИ-014/2025

## **ФОТОТАБЛИЦА**



**Фото № 147.**



**Фото № 148.**

# **Общество с ограниченной ответственностью «Профит»**

ИНН 7813319967, КПП 780401001, ОГРН 1057810248341, Сертификат № РОСС RU.32102.02.01002,  
Свидетельство НП «Судебно-Экспертная Палата» № АА7816 002593,  
195269, г. Санкт-Петербург, ул. Учительская д. 23, литера А, помещение №458, Тел. (812) 950-37-77

Приложение № 1  
к заключению специалиста № ЭИ-014/2025

## **ФОТОТАБЛИЦА**



**Фото № 149.**



**Фото № 150.**

# **Общество с ограниченной ответственностью «Профит»**

ИНН 7813319967, КПП 780401001, ОГРН 1057810248341, Сертификат № РОСС RU.32102.02.01002,  
Свидетельство НП «Судебно-Экспертная Палата» № АА7816 002593,  
195269, г. Санкт-Петербург, ул. Учительская д. 23, литера А, помещение №458, Тел. (812) 950-37-77

Приложение № 1  
к заключению специалиста № ЭИ-014/2025

## **ФОТОТАБЛИЦА**



**Фото № 151.**



**Фото № 152.**

# **Общество с ограниченной ответственностью «Профит»**

ИНН 7813319967, КПП 780401001, ОГРН 1057810248341, Сертификат № РОСС RU.32102.02.01002,  
Свидетельство НП «Судебно-Экспертная Палата» № АА7816 002593,  
195269, г. Санкт-Петербург, ул. Учительская д. 23, литера А, помещение №458, Тел. (812) 950-37-77

Приложение № 1  
к заключению специалиста № ЭИ-014/2025

## **ФОТОТАБЛИЦА**



**Фото № 153.**



**Фото № 154.**

# **Общество с ограниченной ответственностью «Профит»**

ИНН 7813319967, КПП 780401001, ОГРН 1057810248341, Сертификат № РОСС RU.32102.02.01002,  
Свидетельство НП «Судебно-Экспертная Палата» № АА7816 002593,  
195269, г. Санкт-Петербург, ул. Учительская д. 23, литера А, помещение №458, Тел. (812) 950-37-77

Приложение № 1  
к заключению специалиста № ЭИ-014/2025

## **ФОТОТАБЛИЦА**



**Фото № 155.**



**Фото № 156.**

# **Общество с ограниченной ответственностью «Профит»**

ИНН 7813319967, КПП 780401001, ОГРН 1057810248341, Сертификат № РОСС RU.32102.02.01002,  
Свидетельство НП «Судебно-Экспертная Палата» № АА7816 002593,  
195269, г. Санкт-Петербург, ул. Учительская д. 23, литера А, помещение №458, Тел. (812) 950-37-77

Приложение № 1  
к заключению специалиста № ЭИ-014/2025

## **ФОТОТАБЛИЦА**



**Фото № 157.**



**Фото № 158.**

# **Общество с ограниченной ответственностью «Профит»**

ИНН 7813319967, КПП 780401001, ОГРН 1057810248341, Сертификат № РОСС RU.32102.02.01002,  
Свидетельство НП «Судебно-Экспертная Палата» № АА7816 002593,  
195269, г. Санкт-Петербург, ул. Учительская д. 23, литера А, помещение №458, Тел. (812) 950-37-77

Приложение № 1  
к заключению специалиста № ЭИ-014/2025

## **ФОТОТАБЛИЦА**



**Фото № 159.**



**Фото № 160.**

# **Общество с ограниченной ответственностью «Профит»**

ИНН 7813319967, КПП 780401001, ОГРН 1057810248341, Сертификат № РОСС RU.32102.02.01002,  
Свидетельство НП «Судебно-Экспертная Палата» № АА7816 002593,  
195269, г. Санкт-Петербург, ул. Учительская д. 23, литера А, помещение №458, Тел. (812) 950-37-77

Приложение № 1  
к заключению специалиста № ЭИ-014/2025

## **ФОТОТАБЛИЦА**



**Фото № 161.**

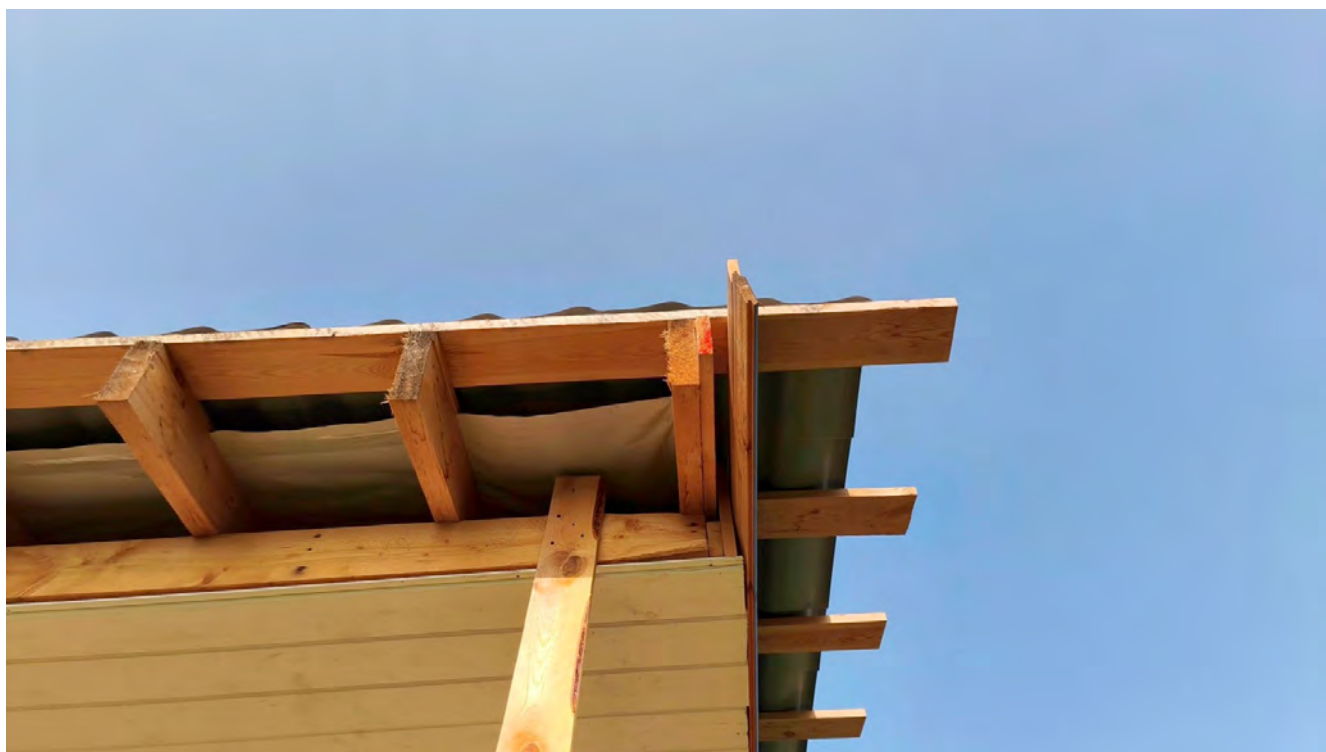

**Фото № 162.**

# **Общество с ограниченной ответственностью «Профит»**

ИНН 7813319967, КПП 780401001, ОГРН 1057810248341, Сертификат № РОСС RU.32102.02.01002,  
Свидетельство НП «Судебно-Экспертная Палата» № АА7816 002593,  
195269, г. Санкт-Петербург, ул. Учительская д. 23, литера А, помещение №458, Тел. (812) 950-37-77

Приложение № 1  
к заключению специалиста № ЭИ-014/2025

## **ФОТОТАБЛИЦА**



**Фото № 163.**



**Фото № 164.**

# **Общество с ограниченной ответственностью «Профит»**

ИНН 7813319967, КПП 780401001, ОГРН 1057810248341, Сертификат № РОСС RU.32102.02.01002,  
Свидетельство НП «Судебно-Экспертная Палата» № АА7816 002593,  
195269, г. Санкт-Петербург, ул. Учительская д. 23, литера А, помещение №458, Тел. (812) 950-37-77

Приложение № 1  
к заключению специалиста № ЭИ-014/2025

## **ФОТОТАБЛИЦА**



**Фото № 165.**



**Фото № 166.**

# **Общество с ограниченной ответственностью «Профит»**

ИНН 7813319967, КПП 780401001, ОГРН 1057810248341, Сертификат № РОСС RU.32102.02.01002,  
Свидетельство НП «Судебно-Экспертная Палата» № АА7816 002593,  
195269, г. Санкт-Петербург, ул. Учительская д. 23, литера А, помещение №458, Тел. (812) 950-37-77

Приложение № 1  
к заключению специалиста № ЭИ-014/2025

## **ФОТОТАБЛИЦА**



**Фото № 167.**



**Фото № 168.**

# **Общество с ограниченной ответственностью «Профит»**

ИНН 7813319967, КПП 780401001, ОГРН 1057810248341, Сертификат № РОСС RU.32102.02.01002,  
Свидетельство НП «Судебно-Экспертная Палата» № АА7816 002593,  
195269, г. Санкт-Петербург, ул. Учительская д. 23, литера А, помещение №458, Тел. (812) 950-37-77

Приложение № 1  
к заключению специалиста № ЭИ-014/2025

## **ФОТОТАБЛИЦА**



**Фото № 169.**



**Фото № 170.**

# **Общество с ограниченной ответственностью «Профит»**

ИНН 7813319967, КПП 780401001, ОГРН 1057810248341, Сертификат № РОСС RU.32102.02.01002,  
Свидетельство НП «Судебно-Экспертная Палата» № АА7816 002593,  
195269, г. Санкт-Петербург, ул. Учительская д. 23, литера А, помещение №458, Тел. (812) 950-37-77

Приложение № 1  
к заключению специалиста № ЭИ-014/2025

## **ФОТОТАБЛИЦА**



**Фото № 171.**



**Фото № 172.**

# **Общество с ограниченной ответственностью «Профит»**

ИНН 7813319967, КПП 780401001, ОГРН 1057810248341, Сертификат № РОСС RU.32102.02.01002,  
Свидетельство НП «Судебно-Экспертная Палата» № АА7816 002593,  
195269, г. Санкт-Петербург, ул. Учительская д. 23, литера А, помещение №458, Тел. (812) 950-37-77

Приложение № 1  
к заключению специалиста № ЭИ-014/2025

## **ФОТОТАБЛИЦА**



**Фото № 173.**



**Фото № 174.**

# **Общество с ограниченной ответственностью «Профит»**

ИНН 7813319967, КПП 780401001, ОГРН 1057810248341, Сертификат № РОСС RU.32102.02.01002,  
Свидетельство НП «Судебно-Экспертная Палата» № АА7816 002593,  
195269, г. Санкт-Петербург, ул. Учительская д. 23, литера А, помещение №458, Тел. (812) 950-37-77

Приложение № 1  
к заключению специалиста № ЭИ-014/2025

## **ФОТОТАБЛИЦА**



**Фото № 175.**



**Фото № 176.**

# **Общество с ограниченной ответственностью «Профит»**

ИНН 7813319967, КПП 780401001, ОГРН 1057810248341, Сертификат № РОСС RU.32102.02.01002,  
Свидетельство НП «Судебно-Экспертная Палата» № АА7816 002593,  
195269, г. Санкт-Петербург, ул. Учительская д. 23, литера А, помещение №458, Тел. (812) 950-37-77

Приложение № 1  
к заключению специалиста № ЭИ-014/2025

## **ФОТОТАБЛИЦА**



**Фото № 177.**



**Фото № 178.**

# **Общество с ограниченной ответственностью «Профит»**

ИНН 7813319967, КПП 780401001, ОГРН 1057810248341, Сертификат № РОСС RU.32102.02.01002,  
Свидетельство НП «Судебно-Экспертная Палата» № АА7816 002593,  
195269, г. Санкт-Петербург, ул. Учительская д. 23, литера А, помещение №458, Тел. (812) 950-37-77

Приложение № 1  
к заключению специалиста № ЭИ-014/2025

## **ФОТОТАБЛИЦА**



**Фото № 179.**

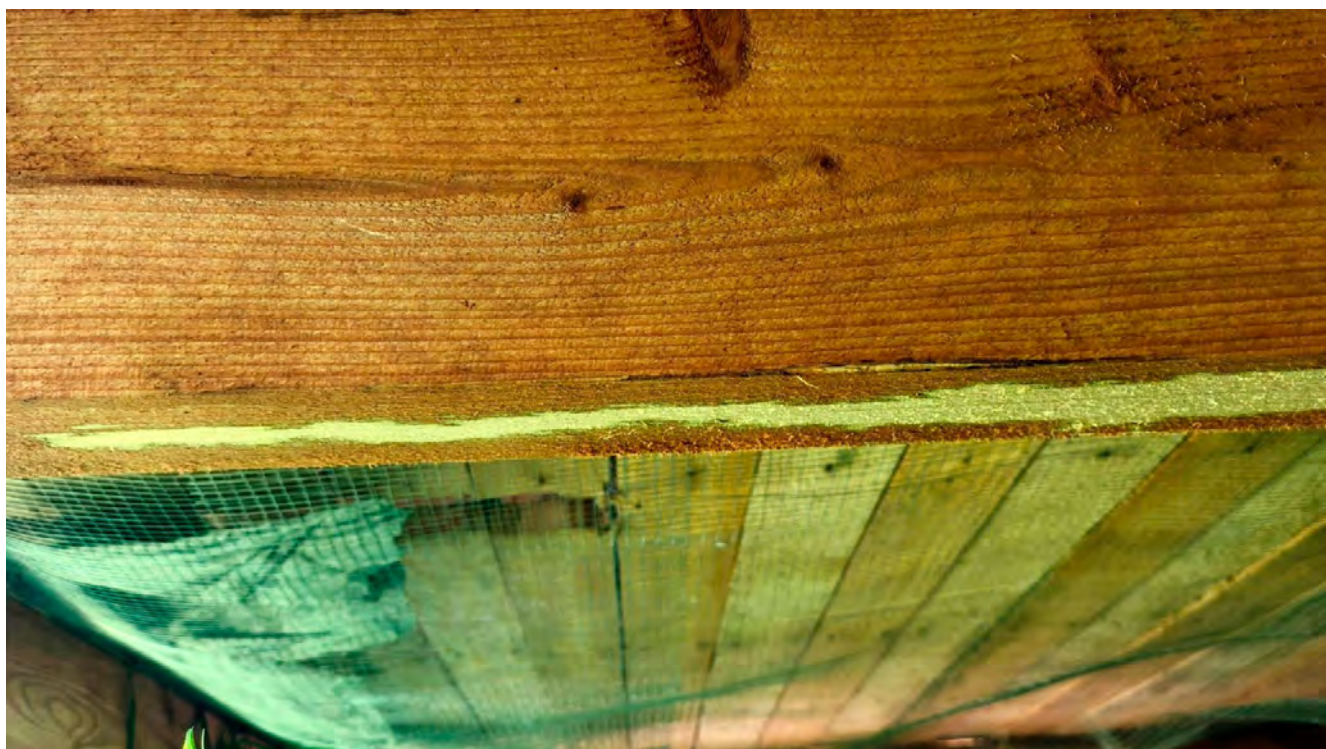

**Фото № 180.**

# **Общество с ограниченной ответственностью «Профит»**

ИНН 7813319967, КПП 780401001, ОГРН 1057810248341, Сертификат № РОСС RU.32102.02.01002,  
Свидетельство НП «Судебно-Экспертная Палата» № АА7816 002593,  
195269, г. Санкт-Петербург, ул. Учительская д. 23, литера А, помещение №458, Тел. (812) 950-37-77

Приложение № 1  
к заключению специалиста № ЭИ-014/2025

## **ФОТОТАБЛИЦА**



**Фото № 181.**



**Фото № 182.**

# **Общество с ограниченной ответственностью «Профит»**

ИНН 7813319967, КПП 780401001, ОГРН 1057810248341, Сертификат № РОСС RU.32102.02.01002,  
Свидетельство НП «Судебно-Экспертная Палата» № АА7816 002593,  
195269, г. Санкт-Петербург, ул. Учительская д. 23, литера А, помещение №458, Тел. (812) 950-37-77

Приложение № 1  
к заключению специалиста № ЭИ-014/2025

## **ФОТОТАБЛИЦА**



**Фото № 183.**



**Фото № 184.**

# **Общество с ограниченной ответственностью «Профит»**

ИНН 7813319967, КПП 780401001, ОГРН 1057810248341, Сертификат № РОСС RU.32102.02.01002,  
Свидетельство НП «Судебно-Экспертная Палата» № АА7816 002593,  
195269, г. Санкт-Петербург, ул. Учительская д. 23, литера А, помещение №458, Тел. (812) 950-37-77

Приложение № 1  
к заключению специалиста № ЭИ-014/2025

## **ФОТОТАБЛИЦА**



**Фото № 185.**



**Фото № 186.**

# **Общество с ограниченной ответственностью «Профит»**

ИНН 7813319967, КПП 780401001, ОГРН 1057810248341, Сертификат № РОСС RU.32102.02.01002,  
Свидетельство НП «Судебно-Экспертная Палата» № АА7816 002593,  
195269, г. Санкт-Петербург, ул. Учительская д. 23, литера А, помещение №458, Тел. (812) 950-37-77

Приложение № 1  
к заключению специалиста № ЭИ-014/2025

## **ФОТОТАБЛИЦА**



**Фото № 187.**



**Фото № 188.**

**ФОТОТАБЛИЦА**



**Фото № 189.**



**Фото № 190.**

# **Общество с ограниченной ответственностью «Профит»**

ИНН 7813319967, КПП 780401001, ОГРН 1057810248341, Сертификат № РОСС RU.32102.02.01002,  
Свидетельство НП «Судебно-Экспертная Палата» № АА7816 002593,  
195269, г. Санкт-Петербург, ул. Учительская д. 23, литера А, помещение №458, Тел. (812) 950-37-77

Приложение № 1  
к заключению специалиста № ЭИ-014/2025

## **ФОТОТАБЛИЦА**



**Фото № 191.**



**Фото № 192.**

# Общество с ограниченной ответственностью «Профит»

ИНН 7813319967, КПП 780401001, ОГРН 1057810248341, Сертификат № РОСС RU.32102.02.01002,  
Свидетельство НП «Судебно-Экспертная Палата» № АА7816 002593,  
195269, г. Санкт-Петербург, ул. Учительская д. 23, литера А, помещение №458, Тел. (812) 950-37-77

Приложение № 2  
к заключению специалиста № ЭИ-014/2025

ОБЩЕСТВО С ОГРАНИЧЕННОЙ ОТВЕТСТВЕННОСТЬЮ  
**«ИСКАТЕЛЬ-2»**

Метрологическая служба ООО «Искатель-2» в области обеспечения единства измерений

**СЕРТИФИКАТ КАЛИБРОВКИ**  
Calibration certificate

№ **ИСК-2025-001** / Серийный номер: **ИСК-2025-001**

№ сертификата / Certificate number: **ИСК-2025-001** / Стр. 1 из 2 / Page of

Дата калибровки / Date when calibration: **2025-01-15** / Серийный номер / Serial number: **ИСК-2025-001**

Объект калибровки / Item calibrated: **Комплект для визуального и измерительного контроля**

Заказчик / Customer: **ООО «Искатель-2»**  
Информация о заказчике, адрес/ name of the customer, address

Наименование эталона / description of measurement standard:  
**3.2.АКЗ.0093.2019, 3.2.АКЗ.0099.2019, 3.2.АКЗ.0129.2019, 3.2.АКЗ.0122.2019**

Методика калибровки / Calibration procedure: **002.2016.274.КС10**

Все измерения имеют прослеживаемость к единицам Международной системы СИ, которые воспроизводятся национальными эталонами НМИ. Данный сертификат может быть воспроизведен только полностью. Любая публикация или частичное воспроизведение содержания сертификата возможны с письменного разрешения организации, выдавшей сертификат.  
All measurements are traceable to the SI units which are realized by national measurement standards of NMI. This certificate shall not be reproduced, except in full. Any publication extracts from the calibration certificate requires written approval of the issuing NMI.

Условия калибровки / Calibration conditions:  
**Температура окружающего воздуха 24°C, Относительная влажность воздуха 50%**

 **Карпов Л.Е., Техник МС**  
Утверждающая подпись / Authorizing signature / ФИО и должность / name and function

Дата выдачи / date of issue: **2025-01-15**

# Общество с ограниченной ответственностью «Профит»

ИНН 7813319967, КПП 780401001, ОГРН 1057810248341, Сертификат № РОСС RU.32102.02.01002,  
Свидетельство НП «Судебно-Экспертная Палата» № АА7816 002593,  
195269, г. Санкт-Петербург, ул. Учительская д. 23, литера А, помещение №458, Тел. (812) 950-37-77

Приложение № 2  
к заключению специалиста № ЭИ-014/2025

Наименование	Диапазон измерений	Заводской номер	Результат калибровки*
Линейка измерительная металлическая 150 мм	0-150,0	б/н	соответствует
Линейка измерительная металлическая 300 мм	0-300,0	б/н	соответствует
Штангенциркуль ШЦ 1- 150-0,1	0-150,0	1106007	соответствует
Угольник поверочный 60x100	90°	8	соответствует
Лупа измерительная (10 <sup>x</sup> )	10 мм	б/н	соответствует
Шаблон радиусов (№1,2)	1,0-6,0 / 8,0-25,0 мм	б/н/б/н	соответствует
Набор щупов (№1,4)	0,02-0,1/0,1-1,00 мм	б/н/б/н	соответствует
Универсальный шаблон сварщика УШС-3	10-50; 5,0-1,0; -5+15; 0°-45°	б/н	соответствует
Универсальный шаблон сварщика УШС-2	4-14 мм	б/н	соответствует
Рулетка 5м	0-5000 мм	б/н	соответствует

\* Указывается соответствие или несоответствие СИ требованиям технической документации производителя и методики калибровки: 002.2016.274.KC10

Рекомендуемый межкалибровочный интервал: 24 месяца.

Подпись лица, выполнившего калибровку  
Signature of the person who has performed calibration

  
Карпов Л.Е., Техник МС  
ФИО и должность / name and function

  
Дата выдачи  
date of issue



+7 (495) 308-22-82  
www.iskatel2.ru; e-mail: zakaz@iskatel2.ru

# Общество с ограниченной ответственностью «Профит»

ИНН 7813319967, КПП 780401001, ОГРН 1057810248341, Сертификат № РОСС RU.32102.02.01002,  
Свидетельство НП «Судебно-Экспертная Палата» № АА7816 002593,  
195269, г. Санкт-Петербург, ул. Учительская д. 23, литера А, помещение №458, Тел. (812) 950-37-77

Приложение № 3  
к заключению специалиста № ЭИ-014/2025



# Общество с ограниченной ответственностью «Профит»

ИНН 7813319967, КПП 780401001, ОГРН 1057810248341, Сертификат № РОСС RU.32102.02.01002,  
Свидетельство НП «Судебно-Экспертная Палата» № АА7816 002593,  
195269, г. Санкт-Петербург, ул. Учительская д. 23, литера А, помещение №458, Тел. (812) 950-37-77

Приложение № 3  
к заключению специалиста № ЭИ-014/2025



# Общество с ограниченной ответственностью «Профит»

ИНН 7813319967, КПП 780401001, ОГРН 1057810248341, Сертификат № РОСС RU.32102.02.01002,  
Свидетельство НП «Судебно-Экспертная Палата» № АА7816 002593,  
195269, г. Санкт-Петербург, ул. Учительская д. 23, литера А, помещение №458, Тел. (812) 950-37-77

Приложение № 3  
к заключению специалиста № ЭИ-014/2025



# Общество с ограниченной ответственностью «Профит»

ИНН 7813319967, КПП 780401001, ОГРН 1057810248341, Сертификат № РОСС RU.32102.02.01002,  
Свидетельство НП «Судебно-Экспертная Палата» № АА7816 002593,  
195269, г. Санкт-Петербург, ул. Учительская д. 23, литера А, помещение №458, Тел. (812) 950-37-77

Приложение № 3  
к заключению специалиста № ЭИ-014/2025

<p>НЕГОСУДАРСТВЕННОЕ ОБРАЗОВАТЕЛЬНОЕ УЧРЕЖДЕНИЕ ДОПОЛНИТЕЛЬНОГО ПРОФЕССИОНАЛЬНОГО ОБРАЗОВАНИЯ</p> <p><b>УЧЕБНО-МЕТОДИЧЕСКИЙ ИНЖЕНЕРНО-ТЕХНИЧЕСКИЙ ЦЕНТР</b></p> <p>(НОУ ДПО УМИТЦ)</p> <p>Регистрационный номер <u>57/174-9</u></p>	<p><b>УДОСТОВЕРЕНИЕ</b> о краткосрочном повышении квалификации</p> <p>Настоящее удостоверение выдано <u>Корнилову</u> <u>Якову Евгеньевичу</u> в том, что он(а) с «<u>05</u>» <u>ноября</u> 200<u>7</u>г. по «<u>16</u>» <u>ноября</u> 200<u>7</u>г. прошёл(шла) краткосрочное обучение в</p> <p><b>Учебно-Методическом</b> <small>(наименование образовательного учреждения)</small> <b>Инженерно-Техническом Центре</b> <small>(дополнительного профессионального образования)</small></p> <p>по курсу: <u>Проектирование энергоснаб-</u> <small>(обозначение проблемы, темы, программы дополнительного</small> <u>жения, электроснабжения и электроос-</u> <small>профессионального образования)</small> <u>тративной, сметной и</u> <u>примененных технологий.</u></p> <p>в объёме <u>48 часов</u> <small>(количество часов)</small></p> <p>Директор <u>[подпись]</u> Секретарь <u>[подпись]</u></p> <p>Санкт-Петербург 200<u>7</u>г.</p> 
---	--

# Общество с ограниченной ответственностью «Профит»

ИНН 7813319967, КПП 780401001, ОГРН 1057810248341, Сертификат № РОСС RU.32102.02.01002,  
Свидетельство НП «Судебно-Экспертная Палата» № АА7816 002593,  
195269, г. Санкт-Петербург, ул. Учительская д. 23, литера А, помещение №458, Тел. (812) 950-37-77

Приложение № 3  
к заключению специалиста № ЭИ-014/2025



# Общество с ограниченной ответственностью «Профит»

ИНН 7813319967, КПП 780401001, ОГРН 1057810248341, Сертификат № РОСС RU.32102.02.01002,  
Свидетельство НП «Судебно-Экспертная Палата» № АА7816 002593,  
195269, г. Санкт-Петербург, ул. Учительская д. 23, литера А, помещение №458, Тел. (812) 950-37-77

Приложение № 3  
к заключению специалиста № ЭИ-014/2025



# Общество с ограниченной ответственностью «Профит»

ИНН 7813319967, КПП 780401001, ОГРН 1057810248341, Сертификат № РОСС RU.32102.02.01002,  
Свидетельство НП «Судебно-Экспертная Палата» № АА7816 002593,  
195269, г. Санкт-Петербург, ул. Учительская д. 23, литера А, помещение №458, Тел. (812) 950-37-77

Приложение № 3  
к заключению специалиста № ЭИ-014/2025



# Общество с ограниченной ответственностью «Профит»

ИНН 7813319967, КПП 780401001, ОГРН 1057810248341, Сертификат № РОСС RU.32102.02.01002,  
Свидетельство НП «Судебно-Экспертная Палата» № АА7816 002593,  
195269, г. Санкт-Петербург, ул. Учительская д. 23, литера А, помещение №458, Тел. (812) 950-37-77

Приложение № 3  
к заключению специалиста № ЭИ-014/2025



# Общество с ограниченной ответственностью «Профит»

ИНН 7813319967, КПП 780401001, ОГРН 1057810248341, Сертификат № РОСС RU.32102.02.01002,  
Свидетельство НП «Судебно-Экспертная Палата» № АА7816 002593,  
195269, г. Санкт-Петербург, ул. Учительская д. 23, литера А, помещение №458, Тел. (812) 950-37-77

Приложение № 3  
к заключению специалиста № ЭИ-014/2025

**УДОСТОВЕРЕНИЕ**  
О ПОВЫШЕНИИ КВАЛИФИКАЦИИ

Настоящее удостоверение выдано Корнилову  
Якову Евгеньевичу  
в том, что он(а) с 24 января 2020г. по 11 марта 2020г.  
прошел (а) обучение в (на) ЧОУ ДПО  
«Институт прикладной автоматизации и программирования»  
по программе «Сметное дело в строительстве»  
с защитой реферативной работы  
в объеме 72 академических часов

Удостоверение является документом  
о повышении квалификации

Лицензия Комитета по образованию Правительства  
Санкт-Петербурга от 30.06.2014г. № 1059

Регистрационный номер С-10789  
Действительно до 11 марта 2025г.

 М.П. Ректор (директор) М.М. Большакова  
Секретарь Т.В. Пушная

Город Санкт-Петербург год 2020

# Общество с ограниченной ответственностью «Профит»

ИНН 7813319967, КПП 780401001, ОГРН 1057810248341, Сертификат № РОСС RU.32102.02.01002,  
Свидетельство НП «Судебно-Экспертная Палата» № АА7816 002593,  
195269, г. Санкт-Петербург, ул. Учительская д. 23, литера А, помещение №458, Тел. (812) 950-37-77

Приложение № 3  
к заключению специалиста № ЭИ-014/2025

<b>МИНИСТЕРСТВО НАУКИ И ВЫСШЕГО ОБРАЗОВАНИЯ РОССИЙСКОЙ ФЕДЕРАЦИИ</b>	<b>УДОСТОВЕРЕНИЕ О ПОВЫШЕНИИ КВАЛИФИКАЦИИ</b>
Федеральное государственное бюджетное образовательное учреждение высшего образования “Санкт-Петербургский государственный архитектурно-строительный университет” (СПбГАСУ)	781900553809
	Настоящее удостоверение подтверждает то, что <u>Корнилов</u> <u>Яков Евгеньевич</u> <small>(фамилия, имя, отчество)</small> в период с «08» ноября 2021 г. по «18» ноября 2021 г. прошёл(а) обучение в СПбГАСУ по дополнительной профессиональной программе: <u>Строительство, реконструкция, капитальный ремонт объектов капитального строительства</u>  Курс: <u>Безопасность строительства и осуществление строительного контроля</u>
Удостоверение является документом о повышении квалификации	в объёме 72 (Семидесяти двух) часов
Регистрационный номер 26476-ПКС	  С.Г. Головина  Т.Л. Шубина Дата выдачи «18» ноября 2021 г. Город Санкт-Петербург

# Общество с ограниченной ответственностью «Профит»

ИНН 7813319967, КПП 780401001, ОГРН 1057810248341, Сертификат № РОСС RU.32102.02.01002,  
Свидетельство НП «Судебно-Экспертная Палата» № АА7816 002593,  
195269, г. Санкт-Петербург, ул. Учительская д. 23, литера А, помещение №458, Тел. (812) 950-37-77

Приложение № 3  
к заключению специалиста № ЭИ-014/2025

Настоящее удостоверение выдано

**Корнилову Якову Евгеньевичу**

в том, что он(а) с 15 декабря 2021 г. по 29 декабря 2021 г.

**УДОСТОВЕРЕНИЕ**  
**о повышении квалификации**

ПК № 0752428

прошел(а) повышение квалификации в (на)  
**Общество с ограниченной ответственностью**  
**«Академия дополнительного профессионального образования «Консалтинг Групп»**  
**по теме: «Организация и управление инженерными изысканиями»**

в объеме **72 часов**

Регистрационный номер 3082/2021-12 Город Санкт-Петербург год 2021

Руководитель Борц Л. А.  
Секретарь Борц Е. Н.



# Общество с ограниченной ответственностью «Профит»

ИНН 7813319967, КПП 780401001, ОГРН 1057810248341, Сертификат № РОСС RU.32102.02.01002,  
Свидетельство НП «Судебно-Экспертная Палата» № АА7816 002593,  
195269, г. Санкт-Петербург, ул. Учительская д. 23, литера А, помещение №458, Тел. (812) 950-37-77

Приложение № 3  
к заключению специалиста № ЭИ-014/2025

Настоящее удостоверение выдано

**Корнилову Якову Евгеньевичу**

в том, что он(а) с 28 января 2022 г. по 11 февраля 2022 г.

прошел(а) повышение квалификации в (на)  
**Общество с ограниченной ответственностью  
«Академия дополнительного профессионального  
образования «Консалтинг Группи»**  
по теме: **«Деятельность по проектированию зданий и  
сооружений»**

в объеме **72 часов**

**УДОСТОВЕРЕНИЕ**  
**о повышении квалификации**

ПК № 0752448

Регистрационный номер 192/2022-02 Город Санкт-Петербург год 2022

Руководитель Борщ Л. А.  
Секретарь Борщ Е. Н.



# Общество с ограниченной ответственностью «Профит»

ИНН 7813319967, КПП 780401001, ОГРН 1057810248341, Сертификат № РОСС RU.32102.02.01002,  
Свидетельство НП «Судебно-Экспертная Палата» № АА7816 002593,  
195269, г. Санкт-Петербург, ул. Учительская д. 23, литера А, помещение №458, Тел. (812) 950-37-77

Приложение № 3  
к заключению специалиста № ЭИ-014/2025



АССОЦИАЦИЯ САМОРЕГУЛИРУЕМЫХ ОРГАНИЗАЦИЙ ОБЩЕРОССИЙСКАЯ  
НЕГОСУДАРСТВЕННАЯ ИНЖЕНЕРНО-АРХИТЕКТУРНАЯ ОРГАНИЗАЦИЯ -  
ОБЩЕРОССИЙСКОЕ МЕЖОТРАСЛЕВОЕ ОБЪЕДИНЕНИЕ РАБОТОДАТЕЛЕЙ  
И НАЦИОНАЛЬНОЕ ОБЪЕДИНЕНИЕ САМОРЕГУЛИРУЕМЫХ ОРГАНИЗАЦИЙ,  
ОСНОВАННЫХ НА ЧЛЕНСТВЕ ЛИЦ, ВЫПОЛНЯЮЩИХ ИНЖЕНЕРНЫЕ  
ИЗЫСКАНИЯ, И САМОРЕГУЛИРУЕМЫХ ОРГАНИЗАЦИЙ, ОСНОВАННЫХ НА  
ЧЛЕНСТВЕ ЛИЦ, ОСУЩЕСТВЛЯЮЩИХ ПОДГОТОВКУ ПРОЕКТНОЙ  
ДОКУМЕНТАЦИИ-

#### РУКОВОДИТЕЛЬ АППАРАТА

ул. Новый Арбат, дом 21, Москва, 119019,  
тел. (495) 984-21-34, факс (495) 984-21-33,  
www.nopriz.ru, e-mail: info@nopriz.ru  
ОКПО 42860946, ОГРН 115770006142  
ИНН / КПП 7704311291 / 770401001

Корнилов Яков Евгеньевич



### УВЕДОМЛЕНИЕ о включении сведений в Национальный реестр специалистов в области инженерных изысканий и архитектурно-строительного проектирования

Настоящим уведомляем о том, что сведения о специалисте: Корнилов Яков Евгеньевич, адрес места жительства(регистрации): \_\_\_\_\_ - включены в Национальный реестр специалистов в области инженерных изысканий и архитектурно-строительного проектирования.

Сведения размещены на официальном сайте Национального объединения изыскателей и проектировщиков в сети «Интернет»: <https://www.nopriz.ru>, в разделе «Национальный реестр специалистов в области инженерных изысканий и архитектурно-строительного проектирования».

Записи присвоен идентификационный номер – ПИ-140372.

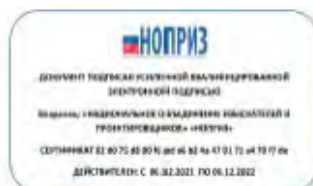

# Общество с ограниченной ответственностью «Профит»

ИНН 7813319967, КПП 780401001, ОГРН 1057810248341, Сертификат № РОСС RU.32102.02.01002,  
Свидетельство НП «Судебно-Экспертная Палата» № АА7816 002593,  
195269, г. Санкт-Петербург, ул. Учительская д. 23, литера А, помещение №458, Тел. (812) 950-37-77

Приложение № 3  
к заключению специалиста № ЭИ-014/2025

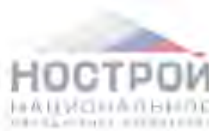

Ассоциация  
«Общероссийская негосударственная некоммерческая организация – общероссийское отраслевое  
объединение работодателей «Национальное объединение саморегулируемых организаций,  
основанных на членстве лиц, осуществляющих строительство»  
проспект Мира, д.6, Москва, 129090 Телефон/факс: (495) 987-31-48  
[nrspost@nostroy.ru](mailto:nrspost@nostroy.ru) <https://nrs.nostroy.ru>

## УВЕДОМЛЕНИЕ

о включении сведений  
в Национальный реестр специалистов в области строительства

20 июня 2025 г.  
(дата решения комиссии)

0311222  
(уникальный номер заявления)

В соответствии с решением лица, наделенного правом принимать решения о включении сведений о специалистах в Национальный реестр специалистов в области строительства, об изменении и исключении таких сведений (пункт 10.11.25 Устава Ассоциации «Национальное объединение строителей»), от 20 июня 2025 г. №415 уведомляем о том, что

### Корнилов Яков Евгеньевич

включен в национальный реестр специалистов в области строительства.

Вид деятельности: **организация выполнения работ по строительству, реконструкции, капитальному ремонту объектов капитального строительства.**

Также уведомляем о присвоении идентификационного номера специалиста:

С	-	7	8	-	3	1	1	2	2	2
---	---	---	---	---	---	---	---	---	---	---

Дата выдачи свидетельства о квалификации, оценка которой проведена в соответствии с Федеральным законом от 3 июля 2016 г. № 238-ФЗ «О независимой оценке квалификации»: **6 мая 2025 г.**

Уполномоченное лицо



С.А. Кононыхин

# Общество с ограниченной ответственностью «Профит»

ИНН 7813319967, КПП 780401001, ОГРН 1057810248341, Сертификат № РОСС RU.32102.02.01002,  
Свидетельство НП «Судебно-Экспертная Палата» № АА7816 002593,  
195269, г. Санкт-Петербург, ул. Учительская д. 23, литера А, помещение №458, Тел. (812) 950-37-77

Приложение № 3  
к заключению специалиста № ЭИ-014/2025



# Общество с ограниченной ответственностью «Профит»

ИНН 7813319967, КПП 780401001, ОГРН 1057810248341, Сертификат № РОСС RU.32102.02.01002,  
Свидетельство НП «Судебно-Экспертная Палата» № АА7816 002593,  
195269, г. Санкт-Петербург, ул. Учительская д. 23, литера А, помещение №458, Тел. (812) 950-37-77

Приложение № 3  
к заключению специалиста № ЭИ-014/2025



# Общество с ограниченной ответственностью «Профит»

ИНН 7813319967, КПП 780401001, ОГРН 1057810248341, Сертификат № РОСС RU.32102.02.01002,  
Свидетельство НП «Судебно-Экспертная Палата» № АА7816 002593,  
195269, г. Санкт-Петербург, ул. Учительская д. 23, литера А, помещение №458, Тел. (812) 950-37-77

Приложение № 3  
к заключению специалиста № ЭИ-014/2025



**СИСТЕМА СЕРТИФИКАЦИИ ЭКСПЕРТОВ, ОРГАНИЗАЦИЙ  
И ЛАБОРАТОРИЙ, ОКАЗЫВАЮЩИХ УСЛУГИ В ОБЛАСТИ  
СУДЕБНОЙ ЭКСПЕРТИЗЫ «СУДЭКСПЕРТ»**

Зарегистрирована в Едином реестре  
зарегистрированных систем добровольной сертификации  
Федеральным агентством по техническому регулированию и метрологии  
**Российской Федерации**  
Регистрационный № РОСС RU.И1124.04ЖЛД0 от 05 ноября 2013 года

**СЕРТИФИКАТ СООТВЕТСТВИЯ**

№ **РОСС RU.И1124.04ЖЛД0/000857** Некоммерческое партнерство  
Дата внесения в Реестр **«23» ноября 2018 г.** «СУДЕБНО-ЭКСПЕРТНАЯ ПАЛАТА»  
Сертификат действителен: ОГРН 113780002900, www.sudex.pro  
с **«23» ноября 2021 г. по «23» ноября 2024 г.** *Наименование органа по сертификации*

Настоящий сертификат удостоверяет, что  
**КОРНИЛОВ ЯКОВ ЕВГЕНЬЕВИЧ**  
**Санкт-Петербург**

является компетентным и аттестованным специалистом в области судебной экспертизы, и соответствует требованиям Системы сертификации экспертов, организаций и лабораторий, оказывающих услуги в области судебной экспертизы «Судэксперт» по специальности:

**16.4. Исследование проектной документации, строительных объектов в целях установления их соответствия требованиям специальных правил. Определение технического состояния, причин, условий, обстоятельств и механизма разрушения строительных объектов, частичной или полной утраты ими своих функциональных, эксплуатационных, эстетических и других свойств**

Основание для выдачи (продления срока действия) сертификата:  
Решение Совета Системы от 23.11.21 г., № 65/2021

Руководитель органа по сертификации

  
М.П.   
подпись

# Общество с ограниченной ответственностью «Профит»

ИНН 7813319967, КПП 780401001, ОГРН 1057810248341, Сертификат № РОСС RU.32102.02.01002,  
Свидетельство НП «Судебно-Экспертная Палата» № АА7816 002593,  
195269, г. Санкт-Петербург, ул. Учительская д. 23, литера А, помещение №458, Тел. (812) 950-37-77

Приложение № 3  
к заключению специалиста № ЭИ-014/2025

**СИСТЕМА СЕРТИФИКАЦИИ ЭКСПЕРТОВ, ОРГАНИЗАЦИЙ И ЛАБОРАТОРИЙ, ОКАЗЫВАЮЩИХ УСЛУГИ В ОБЛАСТИ СУДЕБНОЙ ЭКСПЕРТИЗЫ «СУДЭКСПЕРТ»**

Зарегистрирована в Едином реестре зарегистрированных систем добровольной сертификации Федеральным агентством по техническому регулированию и метрологии Российской Федерации  
Регистрационный № РОСС RU.И1124.04ЖЛД0 от 05 ноября 2013 года

## СЕРТИФИКАТ СООТВЕТСТВИЯ

№ **РОСС RU.И1124.04ЖЛД0/000858** Некоммерческое партнерство  
Дата внесения в Реестр **«23» ноября 2018 г.** «СУДЕБНО-ЭКСПЕРТНАЯ ПАЛАТА»  
Сертификат действителен: ОГРН 1137800002900, www.sudex.pro  
с **«23» ноября 2021 г. по «23» ноября 2024 г.** *Наименование органа по сертификации*

Настоящий сертификат удостоверяет, что  
**КОРНИЛОВ ЯКОВ ЕВГЕНЬЕВИЧ**  
**Санкт-Петербург**

является компетентным и аттестованным специалистом в области судебной экспертизы, и соответствует требованиям Системы сертификации экспертов, организаций и лабораторий, оказывающих услуги в области судебной экспертизы «Судэксперт» по специальности:

**16.5. Исследование строительных объектов, их отдельных фрагментов, инженерных систем, оборудования и коммуникаций с целью установления объема, качества и стоимости выполненных работ, использованных материалов и изделий**

Основание для выдачи (продления срока действия) сертификата:  
Решение Совета Системы от 23.11.21 г., № 65/2021

Руководитель органа по сертификации

*подпись*

# Общество с ограниченной ответственностью «Профит»

ИНН 7813319967, КПП 780401001, ОГРН 1057810248341, Сертификат № РОСС RU.32102.02.01002,  
Свидетельство НП «Судебно-Экспертная Палата» № АА7816 002593,  
195269, г. Санкт-Петербург, ул. Учительская д. 23, литера А, помещение №458, Тел. (812) 950-37-77

Приложение № 3  
к заключению специалиста № ЭИ-014/2025



**СИСТЕМА ДОБРОВОЛЬНОЙ СЕРТИФИКАЦИИ  
НЕГОСУДАРСТВЕННЫХ ЭКСПЕРТНЫХ  
ОРГАНИЗАЦИЙ И ЭКСПЕРТОВ  
«ПАЛАТА СУДЕБНЫХ ЭКСПЕРТОВ»**

Зарегистрировано в Федеральном агентстве по техническому регулированию и метрологии  
Регистрационный № РОСС RU. 31792.04ПСЭ0 от 22.11.2017

№ PS 006437

**СЕРТИФИКАТ СООТВЕТСТВИЯ  
СУДЕБНОГО ЭКСПЕРТА**

Действителен с « 04 » февраля 2025 г. по « 04 » февраля 2028 г.

НАСТОЯЩИЙ СЕРТИФИКАТ УДОСТОВЕРЯЕТ, ЧТО

**Корнилов Яков Евгеньевич**

Физ. лицо / Юр. лицо

СЕРТИФИЦИРОВАН(А) В СООТВЕТСТВИИ  
С ПРАВИЛАМИ СИСТЕМЫ ДОБРОВОЛЬНОЙ СЕРТИФИКАЦИИ  
НЕГОСУДАРСТВЕННЫХ ЭКСПЕРТНЫХ ОРГАНИЗАЦИЙ И ЭКСПЕРТОВ  
«ПАЛАТА СУДЕБНЫХ ЭКСПЕРТОВ» И ИМЕЕТ ПРАВО САМОСТОЯТЕЛЬНОГО  
ПРОИЗВОДСТВА СУДЕБНЫХ ЭКСПЕРТИЗ

**19.1. Исследование промышленных (непродовольственных) товаров,  
в том числе с целью определения их стоимости**



Руководитель органа  
по сертификации

  
подпись

**А.И. Симунина**  
инициалы, фамилия

# Общество с ограниченной ответственностью «Профит»

ИНН 7813319967, КПП 780401001, ОГРН 1057810248341, Сертификат № РОСС RU.32102.02.01002,  
Свидетельство НП «Судебно-Экспертная Палата» № АА7816 002593,  
195269, г. Санкт-Петербург, ул. Учительская д. 23, литера А, помещение №458, Тел. (812) 950-37-77

Приложение № 3  
к заключению специалиста № ЭИ-014/2025





**СИСТЕМА ДОБРОВОЛЬНОЙ СЕРТИФИКАЦИИ  
НЕГОСУДАРСТВЕННЫХ ЭКСПЕРТНЫХ  
ОРГАНИЗАЦИЙ И ЭКСПЕРТОВ  
«ПАЛАТА СУДЕБНЫХ ЭКСПЕРТОВ»**

Зарегистрировано в Федеральном агентстве по техническому регулированию и метрологии  
Регистрационный № РОСС RU. 31792.04ПСЭ0 от 22.11.2017

№ PS 006438

**СЕРТИФИКАТ СООТВЕТСТВИЯ  
СУДЕБНОГО ЭКСПЕРТА**

Действителен с « 04 » февраля 2025 г. по « 04 » февраля 2028 г.

НАСТОЯЩИЙ СЕРТИФИКАТ УДОСТОВЕРЯЕТ, ЧТО

**Корнилов Яков Евгеньевич**

Физ.лицо/Юр.лицо

СЕРТИФИЦИРОВАН(А) В СООТВЕТСТВИИ  
С ПРАВИЛАМИ СИСТЕМЫ ДОБРОВОЛЬНОЙ СЕРТИФИКАЦИИ  
НЕГОСУДАРСТВЕННЫХ ЭКСПЕРТНЫХ ОРГАНИЗАЦИЙ И ЭКСПЕРТОВ  
«ПАЛАТА СУДЕБНЫХ ЭКСПЕРТОВ» И ИМЕЕТ ПРАВО САМОСТОЯТЕЛЬНОГО  
ПРОИЗВОДСТВА СУДЕБНЫХ ЭКСПЕРТИЗ

16.4. Исследование проектной документации, строительных объектов в целях установления их соответствия требованиям специальных правил. Определение технического состояния, причин, условий, обстоятельств и механизма разрушения строительных объектов, частичной или полной утраты ими своих функциональных, эксплуатационных, эстетических и других свойств

16.5. Исследование строительных объектов, их отдельных фрагментов, инженерных систем, оборудования и коммуникаций с целью установления объема, качества и стоимости выполненных работ, использованных материалов и изделий

16.6. Исследования помещений жилых, административных, промышленных и иных зданий, поврежденных залогом (пожаром) с целью определения стоимости их восстановительного ремонта

 Руководитель органа  
по сертификации

  
подпись

А.И. Симунина  
инициалы, фамилия